

**ETAT PARCELLAIRE**  
**Liste des Propriétaires**

**6003A - CANAL SEINE-NORD EUROPE COMMUNE DE CHOISY AU BAC**

**CHOISY-AU-BAC**

<b>PROPRIETE 00001</b>	<b>PROPRIETAIRE REEL (Personne physique) ou SON REPRESENTANT (Personne morale)</b>
<b>PROPRIETAIRE</b> - LAFARGEHOLCIM GRANULATS Représentée par Monsieur Pablo LIBREROS, Président Société par actions simplifiée à associé unique immatriculée au RCS de NANTERRE Inscrit(e) au SIRENE sous le numéro : 562110882 Avenue Du General De Gaulle 2 Lafarge Granulats Fran - CLAMART (92140)	

MODE	REFERENCE CADASTRALE				NUM. DU PLAN	EMPRISE		RESTE		OBSERVATIONS (Surfaces en m ou ca)	
	SECT.	N	NATUR	LIEU-DIT		SURFACE	N	SURFACE	N		SURFACE
	AB	15	T	Le Maubon Nord	3 925	102	a	727	b	3 198	
	AB	5	T	Le Maubon Nord	1 051	119	a	915	b	136	
	AB	2	T	Le Maubon Nord	1 434	122	a	1 290	b	144	
	AA	75	BP	La Rouillee	1 369	127	a	1 369			
	AA	79	T	La Rouillee	462	131	a	67	b	395	
	AA	97	T	La Rouillee	2 005	147	a	1 617	b	388	
	AA	35	BT	La Rouillee	577	169	a	577			
	AA	32	BT	La Rouillee	2 955	171	a	2 955			
	AA	31	BT	La Rouillee	837	174	a	728	b	109	
	AA	18	BP	La Rouillee	1 391	179	a	103	b	1 288	
	AA	17	BP	La Rouillee	1 789	180	a	92	b	1 697	
	AA	13	BT	La Rouillee	738	183	a	44	b	694	
	AA	12	BT	La Rouillee	676	184	a	50	b	626	
	AA	9	T	La Rouillee	1 595	186	a	177	b	1 418	
	AA	8	T	La Rouillee	1 441	187	a	197	b	1 244	
	AA	7	T	La Rouillee	740	188	a	97	b	643	
	AA	6	T	La Rouillee	667	189	a	92	b	575	
	AA	3	T	La Rouillee	1 029	191	a	104	b	925	
	AA	2	T	La Rouillee	1 137	192	a	149	b	988	
	AA	1	T	La Rouillee	30 780	193	a	486	b	30 294	

**ETAT PARCELLAIRE**  
**Liste des Propriétaires**

**6003A - CANAL SEINE-NORD EUROPE COMMUNE DE CHOISY AU BAC**

CHOISY-AU-BAC

MODE	REFERENCE CADASTRALE					NUM. DU PLAN	EMPRISE		RESTE		OBSERVATIONS (Surfaces en m ou ca)
	SECT.	N	NATUR	LIEU-DIT	SURFACE		N	SURFACE	N	SURFACE	
							Total	11 836			

**ETAT PARCELLAIRE**  
**Liste des Propriétaires**

**6003A - CANAL SEINE-NORD EUROPE COMMUNE DE CHOISY AU BAC**

CHOISY-AU-BAC

<b>PROPRIETE 00002</b>	<b>PROPRIETAIRE REEL (Personne physique) ou SON REPRESENTANT (Personne morale)</b>
------------------------	--

<b>PROPRIETAIRE</b> - COMMUNE DE PLESSIS BRION BUREAU D AIDE SOCIALE Représésentée par Monsieur le Maire Collectivité publique Non immatriculée au R.C.S. Inscrit(e) au SIRENE sous le numéro : 216 004 952 Mairie - LE PLESSIS BRION (60150)
---

MODE	REFERENCE CADASTRALE					NUM. DU PLAN	EMPRISE		RESTE		OBSERVATIONS (Surfaces en m ou ca)
	SECT.	N	NATUR	LIEU-DIT	SURFACE		N	SURFACE	N	SURFACE	
	AA		5T	La Rouillee	1 110	190	a	129	b	981	
							Total	129			

**ETAT PARCELLAIRE**  
**Liste des Propriétaires**

**6003A - CANAL SEINE-NORD EUROPE COMMUNE DE CHOISY AU BAC**

CHOISY-AU-BAC

PROPRIETE **00003** PROPRIETAIRE REEL (Personne physique) ou SON REPRESENTANT (Personne morale)

PROPRIETAIRE  
- Mademoiselle VAN WYNSBERGHE Françoise Alice Octavie Raymonde, Retraitée  
née le 21/05/1942 à COMPIEGNE (60)  
Célibataire  
demeurant Résidence Les Cormorans Appartement 40 3, Square Charles Gounod - COMPIEGNE (60200)

MODE	REFERENCE CADASTRALE				NUM. DU PLAN	EMPRISE		RESTE		OBSERVATIONS (Surfaces en m ou ca)
	SECT.	N	NATUR	LIEU-DIT		SURFACE	N	SURFACE	N	
	AB	10	T	Le Maubon Nord	70	110	a	70		
	AA	11	BT	La Rouillee	768	185	a	57	b	711
							Total	127		

**ETAT PARCELLAIRE**  
**Liste des Propriétaires**

**6003A - CANAL SEINE-NORD EUROPE COMMUNE DE CHOISY AU BAC**

**CHOISY-AU-BAC**

<b>PROPRIETE 00004</b>	<b>PROPRIETAIRE REEL (Personne physique) ou SON REPRESENTANT (Personne morale)</b>
<p>PROPRIETAIRES          - Monsieur FONTAINE Jack-Albert Louis, Retraité          né le 04/03/1934 à THOUROTTE (60)          et          Madame LE MAPIHAN Yannic son épouse, Retraîtée          née le 02/03/1939 à PARIS (75)          mariés le 02/05/1962 à PARIS 11 (75)          Sous le régime de la communauté de biens meubles et acquêts à défaut de contrat de mariage préalable à leur union.          demeurant 6 Rue Pasteur - THOUROTTE (60150)</p>	

MODE	REFERENCE CADASTRALE					NUM. DU PLAN	EMPRISE		RESTE		OBSERVATIONS (Surfaces en m ou ca)
	SECT.	N	NATUR	LIEU-DIT	SURFACE		N	SURFACE	N	SURFACE	
AA		14	BT	La Rouillee	2 967	182	a	203	b	2 764	
							Total	203			

**ETAT PARCELLAIRE**  
**Liste des Propriétaires**

**6003A - CANAL SEINE-NORD EUROPE COMMUNE DE CHOISY AU BAC**

**CHOISY-AU-BAC**

PROPRIETE <b>00005</b>	PROPRIETAIRE REEL (Personne physique) ou SON REPRESENTANT (Personne morale)
<p>INDIVISAIRE &amp; HERITIERE PRESUMEE DE Mme J. ACXEL - Madame ACXEL Christiane Claire Nelly, Retraitée née le 11/03/1949 à COMPIEGNE (60) épouse de Monsieur DUPLOYE Alain Marcel Gervais mariée le 26/06/1978 à COMPIÈGNE (60) Mariée en vertu d'un contrat de mariage en date du 19 juin 1978 reçu par Maître Pierre MOURET, notaire à COMPIEGNE. demeurant 191 Rue Georges Clemenceau - CHOISY AU BAC (60750)</p>	
<p>INDIVISAIRE &amp; HERITIER PRESUME DE Mme J. ACXEL - Monsieur ACXEL Jacques Gaston Clotaire, Agriculteur né le 13/06/1947 à COMPIEGNE (60) Célibataire majeur, déclarant ne pas avoir conclu de pacte civil de solidarité. demeurant 22, Rue De L'Abreuvoir - CHOISY AU BAC (60750)</p>	
<p>INDIVISAIRE &amp; HERITIERE PRESUMEE DE Mme J. ACXEL - Madame ACXEL Nicole Octavie Georgette, Retraitée née le 03/04/1938 à COMPIEGNE (60) épouse de Monsieur VAN WYNSBERGHE Michel Jérôme mariée le 01/09/1959 à CHOISY-AU-BAC (60) Mariée en vertu d'un contrat de mariage en date du 28 août 1959, chez Maître Guy BEAUVAIS, notaire à COMPIEGNE (Oise). demeurant 197 Rue Robert Leclerc - CHOISY AU BAC (60750)</p>	
<p>INDIVISAIRE DECEDEE - Madame BONNET Jeannine Marie-Louise, Retraitée née le 30/08/1921 à CATIGNY (60) de Monsieur ACXEL Roland Robert mariée le 03/02/1941 à CATIGNY (60) Veuve en premières noces et non remariée de Monsieur ACXEL Roland. Décédée à COMPIEGNE (Oise), le 28 septembre 2012. demeurant 22 Rue De L'Abreuvoir - CHOISY AU BAC (60750)</p>	

MODE	REFERENCE CADASTRALE					NUM. DU PLAN	EMPRISE		RESTE		OBSERVATIONS (Surfaces en m ou ca)
	SECT.	N	NATUR	LIEU-DIT	SURFACE		N	SURFACE	N	SURFACE	
	AO	34	T	La Bouche D'Oise	274	25	a	274			
	AO	33	T	La Bouche D'Oise	2 710	26	a	2 710			

**ETAT PARCELLAIRE**  
**Liste des Propriétaires**

**6003A - CANAL SEINE-NORD EUROPE COMMUNE DE CHOISY AU BAC**

CHOISY-AU-BAC

MODE	REFERENCE CADASTRALE					NUM. DU PLAN	EMPRISE		RESTE		OBSERVATIONS (Surfaces en m ou ca)
	SECT.	N	NATUR	LIEU-DIT	SURFACE		N	SURFACE	N	SURFACE	
AO		31	T	La Bouche D'Oise	8 250	28	a	8 250			
AO		30	T	La Bouche D'Oise	8 116	31	a	1 950	b	6 166	
AO		36	T	La Bouche D'Oise	8 361	33	a	3 998	b	4 363	
AO		41	T	La Bouche D'Oise	8 632	34	a	6 605	b	2 027	
AO		99	T	La Bouche D'Oise	6 541	40	a	2 116	b	4 425	
AP		150	T	La Bouche D'Oise Nord	1 907	44	a	840	b	1 067	
AP		205	T	La Bouche D'Oise Nord	1 721	52	a	321	b	1 400	
AQ		9	T	Le Maubon	14 413	62	a	11 369	b	3 044	
AQ		52	T	Le Maubon	1 463	65	a	1 463			
AQ		72	T	Le Maubon	41	66	a	41			
AR		150	T	La Mare A Reine	1 095	84	a	1 049	b	46	
AR		10	T	La Mare A Reine	1 533	85	a	952	b	581	
AQ		13	T	Le Maubon	3 776	86	a	779	b	2 997	
AQ		11	T	Le Maubon	15 216	90	a	7 819	b	7 397	
AB		68	T	Le Maubon Nord	1 599	97	a	1 599			
AB		69	T	Le Maubon Nord	5 398	99	a	5 398			
AB		13	T	Le Maubon Nord	9 809	104	a	9 809			
AB		17	T	Le Maubon Nord	1 530	105	a	189	b	1 341	
AB		12	T	Le Maubon Nord	1 906	106	a	1 906			
AB		8	T	Le Maubon Nord	2 350	112	a	2 350			
AB		7	T	Le Maubon Nord	4 840	117	a	4 677	b	163	
AB		4	T	Le Maubon Nord	895	120	a	819	b	76	
AA		73	T	La Rouillee	3 020	125	a	409	b	2 611	
AA		74	T	La Rouillee	6 050	126	a	2 652	b	3 398	
AA		80	T	La Rouillee	507	132	a	59	b	448	
AA		87	T	La Rouillee	707	136	a	429	b	278	
AA		90	T	La Rouillee	19 290	142	a	13 983	b	5 307	

**ETAT PARCELLAIRE**  
**Liste des Propriétaires**

**6003A - CANAL SEINE-NORD EUROPE COMMUNE DE CHOISY AU BAC**

CHOISY-AU-BAC

MODE	REFERENCE CADASTRALE					NUM. DU PLAN	EMPRISE		RESTE		OBSERVATIONS (Surfaces en m ou ca)
	SECT.	N	NATUR	LIEU-DIT	SURFACE		N	SURFACE	N	SURFACE	
AA		91	T	La Rouillee	9 680	143	a	2 147	b	7 533	
AA		92	T	La Rouillee	26 250	144	a	22 320	b	2 003	
									c	1 927	
AA		98	T	La Rouillee	7 466	148	a	1 713	b	5 753	
AA		100	T	La Rouillee	2 470	151	a	65	b	2 405	
AA		47	BP	La Rouillee	2 560	153	a	2 489	b	71	
AA		42	BP	La Rouillee	2 541	161	a	641	b	1 900	
AA		22	BT	La Rouillee	3 982	175	a	667	b	3 315	
AA		15	BT	La Rouillee	4 507	181	a	345	b	4 162	
							Total	125 202			



**ETAT PARCELLAIRE**  
**Liste des Propriétaires**

**6003A - CANAL SEINE-NORD EUROPE COMMUNE DE CHOISY AU BAC**

CHOISY-AU-BAC

PROPRIETE **00006** PROPRIETAIRE REEL (Personne physique) ou SON REPRESENTANT (Personne morale)

PROPRIETAIRE  
 - ETAT PAR DIRECTION DE L'IMMOBILIER DE L'ETAT FRANCE DOMAINE  
 2 rue Molière BP80323 - BEAUVAIS (60000)

MODE	REFERENCE CADASTRALE					NUM. DU PLAN	EMPRISE		RESTE		OBSERVATIONS (Surfaces en m ou ca)
	SECT.	N	NATUR	LIEU-DIT	SURFACE		N	SURFACE	N	SURFACE	
	AA	19B		La Rouillee	820	178	a	78	b	742	
							Total	78			

**ETAT PARCELLAIRE**  
**Liste des Propriétaires**

**6003A - CANAL SEINE-NORD EUROPE COMMUNE DE CHOISY AU BAC**

CHOISY-AU-BAC

<b>PROPRIETE 00007</b>	<b>PROPRIETAIRE REEL (Personne physique) ou SON REPRESENTANT (Personne morale)</b>
<b>PROPRIETAIRE</b> - Monsieur FRAIN Thierry François, Profession inconnue né le 29/03/1966 à NOYON (60) Célibataire majeur, déclarant ne pas avoir conclu de pacte civil de solidarité. demeurant 121b Rue De La Colline - NANCY (54000)	

MODE	REFERENCE CADASTRALE					NUM. DU PLAN	EMPRISE		RESTE		OBSERVATIONS (Surfaces en m ou ca)
	SECT.	N	NATUR	LIEU-DIT	SURFACE		N	SURFACE	N	SURFACE	
	AA	33	BT	La Rouillee	7 565	170	a	4 580	b	2 985	
	AA	20	BT	La Rouillee	2 614	177	a	189	b	2 425	
							<b>Total</b>	<b>4 769</b>			

**ETAT PARCELLAIRE**  
**Liste des Propriétaires**

**6003A - CANAL SEINE-NORD EUROPE COMMUNE DE CHOISY AU BAC**

**CHOISY-AU-BAC**

<b>PROPRIETE 00008</b>	<b>PROPRIETAIRE REEL (Personne physique) ou SON REPRESENTANT (Personne morale)</b>
<p>INDIVISAIRE POUR 1/2 DECEDE - Monsieur MARTIN Jean Marc Albert, Retraitée né le 21/01/1937 à SAINT LEGER AUX BOIS (60) de Madame JOLY Eveline Yolande Gabrielle marié le 12/09/1959 à LE PLESSIS-BRION (60) Décédé à COMPIEGNE (Oise), le 2 janvier 2017. demeurant 8 Rue De La Croix Noire - MONTMACQ (60150)</p> <p>INDIVISAIRE pour 1/4 &amp; HERITIERE PRESUMEE de M. J. - Madame MARTIN Sylvie Yolande Marcelle, Agent EDF née le 09/07/1960 à COMPIEGNE (60) épouse de Monsieur DHOURY Philippe Jean-Claude Gabriel mariée le 17/04/1982 à MONTMACQ (60) sous le régime légal de la communauté de biens réduite aux acquêts à défaut de contrat de mariage préalable à leur union demeurant 6 Rue Du Martelois - THOUROTTE (60150)</p> <p>NDIVISAIRE pour 1/4 &amp; HERITIERE PRESUMEE de M. J. - Madame MARTIN Véronique Nathalie, Profession inconnue née le 16/03/1967 à COMPIEGNE (60) Célibataire majeure, déclarant ne pas avoir conclu de pacte civil de solidarité. demeurant App 3 17 Rue Ferdinand Sarrazin - MARGNY LES COMPIEGNE (60280)</p>	

MODE	REFERENCE CADASTRALE					NUM. DU PLAN	EMPRISE		RESTE		OBSERVATIONS (Surfaces en m ou ca)
	SECT.	N	NATUR	LIEU-DIT	SURFACE		N	SURFACE	N	SURFACE	
	AA	21	BT	La Rouillee	695	176	a	148	b	547	
							Total	148			

**ETAT PARCELLAIRE**  
**Liste des Propriétaires**

**6003A - CANAL SEINE-NORD EUROPE COMMUNE DE CHOISY AU BAC**

**CHOISY-AU-BAC**

PROPRIETE **00009** PROPRIETAIRE REEL (Personne physique) ou SON REPRESENTANT (Personne morale)

PROPRIETAIRE  
- Mademoiselle VAN WYNSBERGHE Françoise Alice Octavie Raymonde, Retraitée  
née le 21/05/1942 à COMPIEGNE (60)  
Célibataire  
demeurant Residence Les Cormorans Apt 40 3 Sq Charles Gounod - COMPIEGNE (60200)

MODE	REFERENCE CADASTRALE				NUM. DU PLAN	EMPRISE		RESTE		OBSERVATIONS (Surfaces en m ou ca)	
	SECT.	N	NATUR	LIEU-DIT		SURFACE	N	SURFACE	N		SURFACE
	AA	93	T	La Rouillee	698	145	a	124	b	574	
	AA	28	BT	La Rouillee	748	172	a	223	b	525	
							Total	347			

**ETAT PARCELLAIRE**  
**Liste des Propriétaires**

**6003A - CANAL SEINE-NORD EUROPE COMMUNE DE CHOISY AU BAC**

CHOISY-AU-BAC

PROPRIETE **00010** PROPRIETAIRE REEL (Personne physique) ou SON REPRESENTANT (Personne morale)

PROPRIETAIRE  
- Monsieur DURON Antoine  
époux de LECLERE  
- LE PLESSIS BRION (60150)

MODE	REFERENCE CADASTRALE					NUM. DU PLAN	EMPRISE		RESTE		OBSERVATIONS (Surfaces en m ou ca)
	SECT.	N	NATUR	LIEU-DIT	SURFACE		N	SURFACE	N	SURFACE	
	AA	29	BT	La Rouillee	658	173	a	211	b	528	erreur cadastre=81m <sup>2</sup>
							Total	211			

**ETAT PARCELLAIRE**  
**Liste des Propriétaires**

**6003A - CANAL SEINE-NORD EUROPE COMMUNE DE CHOISY AU BAC**

**CHOISY-AU-BAC**

<b>PROPRIETE 00011</b>	<b>PROPRIETAIRE REEL (Personne physique) ou SON REPRESENTANT (Personne morale)</b>
<b>PROPRIETAIRE</b> - Monsieur GUERIN Cosme Bruno, Garagiste né le 27/07/1962 à BELLEU (02) ayant conclu en date du 23 décembre 2016 un pacte civil de solidarité auprès du Greffe du Tribunal d'Instance de COMPIEGNE avec Madame BRUYER Karine, née le 17/09/1974 à COMPIEGNE. demeurant 22 résidence du Lautaret - LONGUEIL-ANNEL (60150)	

MODE	REFERENCE CADASTRALE					NUM. DU PLAN	EMPRISE		RESTE		OBSERVATIONS (Surfaces en m ou ca)
	SECT.	N	NATUR	LIEU-DIT	SURFACE		N	SURFACE	N	SURFACE	
	AA	34	BT	La Rouillee	1 511	168	a	1 078			
						168	b	433			
							Total	1 511			

**ETAT PARCELLAIRE**  
**Liste des Propriétaires**

**6003A - CANAL SEINE-NORD EUROPE COMMUNE DE CHOISY AU BAC**

**CHOISY-AU-BAC**

<b>PROPRIETE 00012</b>	<b>PROPRIETAIRE REEL (Personne physique) ou SON REPRESENTANT (Personne morale)</b>
<b>PROPRIETAIRE</b> - Monsieur LHOTE Bruno Claude, Profession inconnue né le 28/12/1963 à COMPIEGNE (60) Célibataire majeur, déclarant ne pas avoir conclu de pacte civil de solidarité. demeurant 78 Rue Edouard Meunier - LE PLESSIS BRION (60150)	

MODE	REFERENCE CADASTRALE					NUM. DU PLAN	EMPRISE		RESTE		OBSERVATIONS (Surfaces en m ou ca)
	SECT.	N	NATUR	LIEU-DIT	SURFACE		N	SURFACE	N	SURFACE	
	AA	84	BT	La Rouillee	5 160	138	a	5 160			
	AA	41	BT	La Rouillee	4 620	162	a	4 569			
						162	b	51			
	AA	36	BP	La Rouillee	2 860	167	a	2 420			
						167	b	440			
							Total	12 640			

**ETAT PARCELLAIRE**  
**Liste des Propriétaires**

**6003A - CANAL SEINE-NORD EUROPE COMMUNE DE CHOISY AU BAC**

**CHOISY-AU-BAC**

<b>PROPRIETE 00013</b>	<b>PROPRIETAIRE REEL (Personne physique) ou SON REPRESENTANT (Personne morale)</b>
<b>PROPRIETAIRE</b> - Monsieur JUSTICE Marc Fernand Arthur, Profession inconnue né le 24/06/1958 à COMPIEGNE (60) Divorcé en premières noces et non remarié de Madame MAJOT Denise en vertu d'un jugement rendu par le Tribunal de Grande Instance de COMPIEGNE, le 12 mai 1995. demeurant 85 Rue De La Taillette - CHEVIN COURT (60150)	

MODE	REFERENCE CADASTRALE					NUM. DU PLAN	EMPRISE		RESTE		OBSERVATIONS (Surfaces en m ou ca)
	SECT.	N	NATUR	LIEU-DIT	SURFACE		N	SURFACE	N	SURFACE	
	AA	54	T	La Rouillee	510	149	a	128	b	382	
	AA	53	T	La Rouillee	454	150	a	167	b	287	
	AA	48	T	La Rouillee	15 128	154	a	11 932	b	1 871	
									c	1 325	
	AA	46	T	La Rouillee	1 155	155	a	1 155			
	AA	45	T	La Rouillee	790	156	a	790			
	AA	49	T	La Rouillee	14 765	157	a	6 533	b	8 232	
	AA	50	T	La Rouillee	9 140	158	a	6 177	b	2 963	
	AA	43	T	La Rouillee	1 400	160	a	389	b	1 011	
	AA	40	T	La Rouillee	1 014	163	a	1 014			
	AA	39	T	La Rouillee	1 057	164	a	1 057			
	AA	38	T	La Rouillee	570	165	a	570			
	AA	37	T	La Rouillee	1 864	166	a	1 864			
							Total	31 776			



**ETAT PARCELLAIRE**  
**Liste des Propriétaires**

**6003A - CANAL SEINE-NORD EUROPE COMMUNE DE CHOISY AU BAC**

**CHOISY-AU-BAC**

PROPRIETE <b>00014</b>	PROPRIETAIRE REEL (Personne physique) ou SON REPRESENTANT (Personne morale)
<p>USUFRUITIER pour 3/4 et PROPRIETAIRE pour 1/4 - Madame GUERDIN Sadiane Georgette, Retraitée née le 01/05/1943 à BETHUNE (62) épouse de Monsieur VAN WYNSBERGHE Hubert Sylvain Camille mariée le 18/05/1964 à JANVILLE (60) sous le régime de la communauté de biens meubles et acquêts à défaut de contrat de mariage préalable à leur union. demeurant 2 Av Du Mal Juin - CHOISY AU BAC (60750)</p>	
<p>NU-PROPRIETAIRE pour 1/4 - Madame VAN WYNSBERGHE Bénédicte Claudine, Profession inconnue née le 09/01/1969 à COMPIEGNE (60) Célibataire majeure, déclarant ne pas avoir conclu de pacte civil de solidarité. demeurant Ollencourt 50 Rue Du Moulin - TRACY LE MONT (60170)</p>	
<p>NU-PROPRIETAIRE pour 1/4 - Madame VAN WYNSBERGHE Sandrine Yolande Raymonde, Profession inconnue née le 26/04/1965 à COMPIEGNE (60) épouse de Monsieur BRIATTE Manuel Paul mariée le 27/02/1993 à CHOISY-AU-BAC (60) Sous le régime de la communauté de biens réduite aux acquêts à défaut de contrat de mariage préalable à leur union. demeurant 13 Rue De La Terre Galice - RETHONDES (60153)</p>	
<p>NU-PROPRIETAIRE pour 1/4 - Madame VAN WYNSBERGHE Sybille Rollande, Profession inconnue née le 24/06/1974 à COMPIEGNE (60) Célibataire majeure, déclarant ne pas avoir conclu de pacte civil de solidarité. demeurant 5 Rue De La Danse Aux Fees - CHOISY AU BAC (60750)</p>	

MODE	REFERENCE CADASTRALE					NUM. DU PLAN	EMPRISE		RESTE		OBSERVATIONS (Surfaces en m ou ca)
	SECT.	N	NATUR	LIEU-DIT	SURFACE		N	SURFACE	N	SURFACE	
	AR	138	T	La Mare A Reine	16 691	83	a	248	b	16 443	
	AB	18	T	Le Maubon Nord	1 332	107	a	98	b	1 234	
	AB	11	T	Le Maubon Nord	3 126	108	a	3 126			
	AB	19	T	Le Maubon Nord	1 190	109	a	22	b	1 168	

**ETAT PARCELLAIRE**  
**Liste des Propriétaires**

**6003A - CANAL SEINE-NORD EUROPE COMMUNE DE CHOISY AU BAC**

CHOISY-AU-BAC

MODE	REFERENCE CADASTRALE					NUM. DU PLAN	EMPRISE		RESTE		OBSERVATIONS (Surfaces en m ou ca)
	SECT.	N	NATUR	LIEU-DIT	SURFACE		N	SURFACE	N	SURFACE	
AA		44	BT	La Rouillee	4 557	159	a	4 557			
							Total	8 051			

**ETAT PARCELLAIRE**  
**Liste des Propriétaires**

**6003A - CANAL SEINE-NORD EUROPE COMMUNE DE CHOISY AU BAC**

**CHOISY-AU-BAC**

<b>PROPRIETE 00015</b>	<b>PROPRIETAIRE REEL (Personne physique) ou SON REPRESENTANT (Personne morale)</b>
<p><b>INDIVISAIRE</b> - Madame JUSTICE Agnès Jacqueline Mireille, Profession inconnue née le 23/07/1963 à COMPIEGNE (60) Célibataire majeure, déclarant ne pas avoir conclu de pacte civil de solidarité. demeurant Appartement 38 387 Rue Du 8 Mai 1945 - MARGNY LES COMPIEGNE (60280)</p>	
<p><b>INDIVISAIRRE</b> - Monsieur JUSTICE Marc Fernand Arthur, Profession inconnue né le 24/06/1958 à COMPIEGNE (60) Divorcé en premières noces et non remarié de Madame MAJOT Denise en vertu d'un jugement rendu par le Tribunal de Grande Instance de COMPIEGNE, le 12 mai 1995. demeurant 85 Rue De La Taillette - CHEVINCOURT (60150)</p>	
<p><b>INDIVISAIRE DECEDE</b> - Monsieur JUSTICE Robert Alfred Léonard, Retraité né le 28/01/1928 à CHOISY AU BAC (60) de Madame MORTIER Simone Georgina Blanche marié le 29/04/1957 à LONGUEIL-ANNEL (60) Veuf en premières noces et non remarié de Madame MORTIER Simone. demeurant 4 PI De La Mairie - LONGUEIL ANNEL (60150)</p>	

MODE	REFERENCE CADASTRALE					NUM. DU PLAN	EMPRISE		RESTE		OBSERVATIONS (Surfaces en m ou ca)
	SECT.	N	NATUR	LIEU-DIT	SURFACE		N	SURFACE	N	SURFACE	
	AO	28	T	La Bouche D'Oise	12 914	29	a	1 347	b	11 567	
	AO	35	T	La Bouche D'Oise	6 290	32	a	2 529	b	3 761	
	AO	44	T	La Bouche D'Oise	11 538	38	a	3 950	b	7 588	
	AO	48	T	La Bouche D'Oise	3 106	42	a	1 729	b	1 377	
	AA	68	T	La Rouillee	6 357	115	a	187	b	6 170	
	AA	89	T	La Rouillee	618	141	a	448	b	170	
							<b>Total</b>	10 190			

**ETAT PARCELLAIRE**  
**Liste des Propriétaires**

**6003A - CANAL SEINE-NORD EUROPE COMMUNE DE CHOISY AU BAC**

**CHOISY-AU-BAC**

<b>PROPRIETE 00016</b>	<b>PROPRIETAIRE REEL (Personne physique) ou SON REPRESENTANT (Personne morale)</b>
<p>INDIVISAIRE - Monsieur ACXEL Eric Jacques Eugène, retraité né le 07/05/1959 à COMPIEGNE (60) Divorcé en premières noces et non remarié de Madame FOURCAULT Evelyne en vertu d'un jugement rendu par le Tribunal de Grande Instance de BREST, le 5 décembre 2007 . demeurant Chez Mme Breyton 4 Lot Mamosa - RAVINE DES CABRIS (97432)</p> <p>INDIVISAIRE - Madame ACXEL Sophie Marguerite Simone, Profession inconnue née le 18/05/1963 à COMPIEGNE (60) épouse de Monsieur LECLERCQ Frédéric Lucien mariée le 25/06/1983 à COMPIÈGNE (60) sous le régime légal de la communauté de biens réduite aux acquêts à défaut de contrat de mariage préalable à leur union demeurant Les Fontenettes - THIL-SUR-ARROUX (71190)</p> <p>INDIVISAIRE - Madame LANVIN Françoise Léonie Suzanne, Retraitée née le 04/02/1935 à TRACY LE MONT (60) Veuve de Monsieur ACXEL Robert et non remariée demeurant 25 Av Du Pdt G Clemenceau - COMPIEGNE (60200)</p>	

MODE	REFERENCE CADASTRALE				NUM. DU PLAN	EMPRISE		RESTE		OBSERVATIONS (Surfaces en m ou ca)	
	SECT.	N	NATUR	LIEU-DIT		SURFACE	N	SURFACE	N		SURFACE
	AQ	3	T-L	Le Maubon	19 058	61	a	19 058			
	AA	70	T	La Rouillee	5 250	113	a	5 051	b	199	
	AA	69	T	La Rouillee	21 140	114	a	3 072	c	18 036	
						114	b	32			
	AA	72	BP	La Rouillee	4 025	124	a	4 025			
	AA	86	T	La Rouillee	958	135	a	516	b	442	
							<b>Total</b>	<b>31 754</b>			

**ETAT PARCELLAIRE**  
**Liste des Propriétaires**

**6003A - CANAL SEINE-NORD EUROPE COMMUNE DE CHOISY AU BAC**

**CHOISY-AU-BAC**

<b>PROPRIETE 00017</b>	<b>PROPRIETAIRE REEL (Personne physique) ou SON REPRESENTANT (Personne morale)</b>
<p><b>NU-PROPRIETAIRE</b>                  - Monsieur JUSTICE Antoine Marc Sylvain, Profession inconnue                  né le 29/03/1959 à COMPIEGNE (60)                  époux de Madame FOURNIER Hélène Marie-Jeanne Franckie                  marié le 16/07/1983 à MONCHY HUMIERES (60)                  sous le régime légal de la communauté de biens réduite aux acquêts à défaut de contrat de mariage préalable à leur union                  demeurant 16b Rue Du Tour De Ville - CLAIROIX (60280)</p> <p><b>USUFRUITIER</b>                  - Madame JUSTICE Micheline Fernande Alice, Retraitée                  née le 30/07/1930 à CHOISY AU BAC (60)                  Célibataire majeure, déclarant ne pas avoir conclu de pacte civil de solidarité.                  demeurant 108 Rue Georges Clemenceau - CHOISY AU BAC (60750)</p>	

MODE	REFERENCE CADASTRALE					NUM. DU PLAN	EMPRISE		RESTE		OBSERVATIONS (Surfaces en m ou ca)
	SECT.	N	NATUR	LIEU-DIT	SURFACE		N	SURFACE	N	SURFACE	
	AA	71	BP	La Rouillee	2 603	116	a	2 311	b	292	
	AA	76	BT	La Rouillee	2 560	128	a	2 560			
							<b>Total</b>	<b>4 871</b>			

**ETAT PARCELLAIRE**  
**Liste des Propriétaires**

**6003A - CANAL SEINE-NORD EUROPE COMMUNE DE CHOISY AU BAC**

**CHOISY-AU-BAC**

<b>PROPRIETE 00018</b>	<b>PROPRIETAIRE REEL (Personne physique) ou SON REPRESENTANT (Personne morale)</b>
<p><b>PROPRIETAIRE DECEDE</b> - Monsieur JUSTICE Robert Alfred Léonard, Retraité né le 28/01/1928 à CHOISY AU BAC (60) de Madame MORTIER Simone Georgina Blanche marié le 29/04/1957 à LONGUEIL-ANNEL (60) Veuf en premières noces et non remarié de Madame MORTIER Simone. demeurant 4 PI De La Mairie - LONGUEIL ANNEL (60150)</p> <p><b>INDIVISAIRE et HERITIERE PRESUMEE de M. R. JUSTICE</b> - Madame JUSTICE Agnès Jacqueline Mireille, Profession inconnue née le 23/07/1963 à COMPIEGNE (60) Célibataire majeure, déclarant ne pas avoir conclu de pacte civil de solidarité. demeurant Appt 38 387 Rue Du 8 Mai 1945 - MARGNY LES COMPIEGNE (60280)</p> <p><b>INDIVISAIRE et HERITIER PRESUME de M. R. JUSTICE</b> - Monsieur JUSTICE Marc Fernand Arthur, Profession inconnue né le 24/06/1958 à COMPIEGNE (60) Divorcé en premières noces et non remarié de Madame MAJOT Denise en vertu d'un jugement rendu par le Tribunal de Grande Instance de COMPIEGNE, le 12 mai 1995. demeurant 85 Rue De La Taillette - CHEVINCOURT (60150)</p>	

MODE	REFERENCE CADASTRALE					NUM. DU PLAN	EMPRISE		RESTE		OBSERVATIONS (Surfaces en m ou ca)
	SECT.	N	NATUR	LIEU-DIT	SURFACE		N	SURFACE	N	SURFACE	
	AO	124	T	La Bouche D'Oise	21 609	24 a	a	409	d	20 812	
						24 b	b	271			
						24 c	c	117			
	AO	43	T	La Bouche D'Oise	9 432	37	a	3 356	b	6 076	
	AO	45	T	La Bouche D'Oise	2 700	39	a	904	b	1 796	
	AQ	51	T	Le Maubon	27 265	58	a	20 765	b	6 500	
	AQ	8	T	Le Maubon	13 039	60	a	9 737	b	3 302	
	AQ	10	T	Le Maubon	1 148	87	a	497	b	651	
	AQ	2	T	Le Maubon	481	88	a	481			
	AA	77	T	La Rouillee	9 961	129	a	7 979	b	1 982	

**ETAT PARCELLAIRE**  
**Liste des Propriétaires**

**6003A - CANAL SEINE-NORD EUROPE COMMUNE DE CHOISY AU BAC**

CHOISY-AU-BAC

MODE	REFERENCE CADASTRALE					NUM. DU PLAN	EMPRISE		RESTE		OBSERVATIONS (Surfaces en m ou ca)
	SECT.	N	NATUR	LIEU-DIT	SURFACE		N	SURFACE	N	SURFACE	
AA		81	T	La Rouillee	509	133	a	41	b	468	
AA		88	T	La Rouillee	1 696	137	a	1 194	b	502	
							Total	45 751			

**ETAT PARCELLAIRE**  
**Liste des Propriétaires**

**6003A - CANAL SEINE-NORD EUROPE COMMUNE DE CHOISY AU BAC**

CHOISY-AU-BAC

<b>PROPRIETE 00019</b>	<b>PROPRIETAIRE REEL (Personne physique) ou SON REPRESENTANT (Personne morale)</b>
<b>PROPRIETAIRE</b> - Mademoiselle HENNET Sylvie Isabelle Mireille, enseignante née le 15/05/1959 à PARIS 16 (75) Célibataire majeure, déclarant ne pas avoir conclu de pacte civil de solidarité. demeurant 68 Bd Saint Germain - PARIS (75005)	

MODE	REFERENCE CADASTRALE					NUM. DU PLAN	EMPRISE		RESTE		OBSERVATIONS (Surfaces en m ou ca)
	SECT.	N	NATUR	LIEU-DIT	SURFACE		N	SURFACE	N	SURFACE	
	AA	78	T	La Rouillee	940	130	a	181	b	759	
	AA	95	T	La Rouillee	1 675	146	a	853	b	822	
							<b>Total</b>	<b>1 034</b>			



**ETAT PARCELLAIRE**  
**Liste des Propriétaires**

**6003A - CANAL SEINE-NORD EUROPE COMMUNE DE CHOISY AU BAC**

**CHOISY-AU-BAC**

<b>PROPRIETE 00020</b>	<b>PROPRIETAIRE REEL (Personne physique) ou SON REPRESENTANT (Personne morale)</b>
<p>INDIVISAIRE - Madame DABONCOURT Sandrine Arlette Simone, Profession inconnue née le 26/05/1966 à PARIS 15 (75) ayant conclu en date du 14 octobre 2010 un pacte civil de solidarité auprès du Greffe du Tribunal d'Instance de PARIS 3ème arrondissement avec Monsieur ALEDO Yann, né le 03/11/1968 à BESANCON (Doubs). demeurant 40 Rue Notre-Dame De Nazareth - PARIS (75003)</p> <p>INDIVISAIRE - Madame DABONCOURT Sophie Bernadette Ginette, Profession inconnue née le 04/05/1971 à TOULOUSE (31) Célibataire majeure, déclarant ne pas avoir conclu de pacte civil de solidarité. demeurant 2237 Rte De Montricoux - CAUSSADE (82300)</p>	

MODE	REFERENCE CADASTRALE					NUM. DU PLAN	EMPRISE		RESTE		OBSERVATIONS (Surfaces en m ou ca)
	SECT.	N	NATUR	LIEU-DIT	SURFACE		N	SURFACE	N	SURFACE	
	AA	82	T	La Rouillee	4 204	140	a	46	b	4 158	
							Total	46			

**ETAT PARCELLAIRE**  
**Liste des Propriétaires**

**6003A - CANAL SEINE-NORD EUROPE COMMUNE DE CHOISY AU BAC**

**CHOISY-AU-BAC**

<b>PROPRIETE 00021</b>	<b>PROPRIETAIRE REEL (Personne physique) ou SON REPRESENTANT (Personne morale)</b>
PROPRIETAIRE DECEDEE - Madame BONNET Jeannine Marie-Louise, Retraitée née le 30/08/1921 à CATIGNY (60) de Monsieur ACXEL Roland Robert mariée le 03/02/1941 à CATIGNY (60) Veuve en premières noces et non remariée de Monsieur ACXEL Roland. demeurant 22 Rue De L'Abreuvoir - CHOISY AU BAC (60750)	

MODE	REFERENCE CADASTRALE					NUM. DU PLAN	EMPRISE		RESTE		OBSERVATIONS (Surfaces en m ou ca)
	SECT.	N	NATUR	LIEU-DIT	SURFACE		N	SURFACE	N	SURFACE	
	AB	60	T	Le Maubon Nord	4 215	100	a	1 315	b	2 900	
	AB	14	T	Le Maubon Nord	2 328	101	a	411	b	1 917	
	AA	83	T	La Rouillee	2 600	139	a	2 374	b	226	
							<b>Total</b>	<b>4 100</b>			

**ETAT PARCELLAIRE**  
**Liste des Propriétaires**

**6003A - CANAL SEINE-NORD EUROPE COMMUNE DE CHOISY AU BAC**

**CHOISY-AU-BAC**

<b>PROPRIETE 00022</b>	<b>PROPRIETAIRE REEL (Personne physique) ou SON REPRESENTANT (Personne morale)</b>
<b>PROPRIETAIRE</b> - Madame MOMMELE Anne Madeleine Germaine, Retraitée née le 22/12/1933 à DUVY (60) épouse de Monsieur MANTEL Jacques Henri mariée le 28/04/1953 à TRUMILLY (60) Mariée en vertu d'un contrat de mariage en date du 28 avril 1953 reçu par Maître L'HERMINIER, notaire à CREPY-EN-VALOIS. demeurant 6b Rue Alexandre Dumas - CREPY EN VALOIS (60800)	

MODE	REFERENCE CADASTRALE					NUM. DU PLAN	EMPRISE		RESTE		OBSERVATIONS (Surfaces en m ou ca)
	SECT.	N	NATUR	LIEU-DIT	SURFACE		N	SURFACE	N	SURFACE	
AB		3	T	Le Maubon Nord	990	121	a	921	b	69	
AA		85	BT	La Rouillee	5 322	134	a	5 322			
							Total	6 243			

**ETAT PARCELLAIRE**  
**Liste des Propriétaires**

**6003A - CANAL SEINE-NORD EUROPE COMMUNE DE CHOISY AU BAC**

**CHOISY-AU-BAC**

<b>PROPRIETE 00023</b>	<b>PROPRIETAIRE REEL (Personne physique) ou SON REPRESENTANT (Personne morale)</b>
<p>PROPRIETAIRE DECEDE          - Monsieur VAN WYNSBERGHE Gilles Edgar Jérôme, Retraité          né le 06/01/1946 à COMPIEGNE (60)          de Madame CHOTEAU Marie-France Marguerite          marié le 04/05/1970 à CHOISY-AU-BAC (60)          Décédé à LE PUY EN VELAY (Haute-Loire), le 4 août 2018.          demeurant Res L'Estrada Lestrada - BLANZAC (43350)</p> <p>HERITIERE PRESUMEE de Gilles VAN WYNSBERGHE          - Madame CHOTEAU Marie-France Marguerite, Retraîtée          née le 02/08/1946 à CHERENG (59)          Veuve de Monsieur VAN WYNSBERGHE Gilles et non remariée          demeurant Résidence L'Estrada - BLANZAC (43350)</p>	

MODE	REFERENCE CADASTRALE					NUM. DU PLAN	EMPRISE		RESTE		OBSERVATIONS (Surfaces en m ou ca)
	SECT.	N	NATUR	LIEU-DIT	SURFACE		N	SURFACE	N	SURFACE	
	AB	65	T	Le Maubon Nord	3 282	93	a	3 282			
	AB	61	T	Le Maubon Nord	2 514	96	a	2 376	b	138	
	AB	9	T	Le Maubon Nord	124	111	a	124			
	AB	1	T	Le Maubon Nord	1 660	123	a	1 424	b	236	
							Total	7 206			

**ETAT PARCELLAIRE**  
**Liste des Propriétaires**

**6003A - CANAL SEINE-NORD EUROPE COMMUNE DE CHOISY AU BAC**

**CHOISY-AU-BAC**

<b>PROPRIETE 00024</b>	<b>PROPRIETAIRE REEL (Personne physique) ou SON REPRESENTANT (Personne morale)</b>
<p>INDIVISAIRE - Monsieur DE LAPORTE Guy Marie Robert, Retraité né le 31/05/1944 à PARIS 17 (75) époux de Madame BEAUMONT Sophie Denise Jacqueline marié le 25/08/1977 à NEUILLY-SUR-SEINE (92) Changement de régime matrimonial en date du 24 novembre 2010 chez Maître Christophe CHEVAL, notaire à PARIS 2. demeurant 137 Av Achille Peretti - NEUILLY SUR SEINE (92200)</p> <p>INDIVISAIRE - Madame DE LAPORTE Marie-Laure Jacqueline, Retraîtée née le 20/09/1948 à PARIS 17 (75) épouse de Monsieur GUYON DE MONTLIVault Hubert Jacques Philippe Comte mariée le 09/06/1977 à SENLIS (60) sous le régime légal de la communauté de biens réduite aux acquêts à défaut de contrat de mariage préalable à leur union demeurant 68 Bd De Courcelles - PARIS (75017)</p>	

MODE	REFERENCE CADASTRALE				NUM. DU PLAN	EMPRISE		RESTE		OBSERVATIONS (Surfaces en m ou ca)	
	SECT.	N	NATUR	LIEU-DIT		SURFACE	N	SURFACE	N		SURFACE
	AO	29	T	La Bouche D'Oise	4 013	30	a	694	b	3 319	
	AB	6	T	Le Maubon Nord	1 292	118	a	1 153	b	139	
							Total	1 847			

**ETAT PARCELLAIRE**  
**Liste des Propriétaires**

**6003A - CANAL SEINE-NORD EUROPE COMMUNE DE CHOISY AU BAC**

**CHOISY-AU-BAC**

<b>PROPRIETE 00025</b>	<b>PROPRIETAIRE REEL (Personne physique) ou SON REPRESENTANT (Personne morale)</b>
<p><b>PROPRIETAIRE ET HERITIER PRESUME</b> - Monsieur CAILLEUX Michel François, Retraité né le 20/11/1939 à PARIS 18 (75) Veuf de Madame ALIX Josette Marthe Albertine et non remarié depuis. demeurant 6b Rue De L'Aigle - CHOISY AU BAC (60750)</p> <p><b>INDIVISAIRE DECEDEE</b> - Madame ALIX Josette Marthe Albertine Emilienne, Retraîtée née le 26/02/1935 à CULEY LE PATRY (14) épouse de Monsieur CAILLEUX Michel mariée le 22/09/1961 à CAEN (14) Décédée à CHOISY-AU-BAC (Oise), le 11 mars 2018. demeurant 6b Rue De L'Aigle - CHOISY AU BAC (60750)</p> <p><b>HERITIERE PRESUMEE</b> - Madame CAILLEUX Corinne , Profession inconnue demeurant NPAI - CHOISY-AU-BAC (60750)</p> <p><b>HERITIERE PRESUMEE</b> - Madame CAILLEUX Véronique , Profession inconnue demeurant NPAI - CHOISY-AU-BAC (60750)</p> <p><b>HERITIERE PRESUMEE</b> - Madame CAILLEUX Fabienne , Profession inconnue demeurant NPAI - CHOISY-AU-BAC (60750)</p>	

MODE	REFERENCE CADASTRALE					NUM. DU PLAN	EMPRISE		RESTE		OBSERVATIONS (Surfaces en m ou ca)
	SECT.	N	NATUR	LIEU-DIT	SURFACE		N	SURFACE	N	SURFACE	
	AO	32	T	La Bouche D'Oise	4 163	27	a	4 163			
	AB	16	T	Le Maubon Nord	3 388	103	a	598	b	2 790	
							Total	4 761			

**ETAT PARCELLAIRE**  
**Liste des Propriétaires**

**6003A - CANAL SEINE-NORD EUROPE COMMUNE DE CHOISY AU BAC**

**CHOISY-AU-BAC**

<b>PROPRIETE 00026</b>	<b>PROPRIETAIRE REEL (Personne physique) ou SON REPRESENTANT (Personne morale)</b>
<p><b>PROPRIETAIRE</b>          - Monsieur LE BOUCHER D'HEROUVILLE Henry Marie Ignace Jean, Retraité          né le 08/09/1937 à ORLEANS (45)          époux de Madame DU HAMEL DE FOUGEROUX Chantal Marie Joséphine Jacqueline Ghislaine          marié le 04/08/1962 à VRIGNY (45)          Marié en vertu d'un contrat de mariage en date du 8 juillet 1962, chez Maître Pierre MAUPU, notaire à Pithiviers (Loiret).          demeurant 65 Rue Blomet - PARIS (75015)</p> <p>- Madame LE BOUCHER D'HEROUVILLE Aude , retraitée          épouse de Monsieur DE PERTHUIS          demeurant 31 montée de Carrouge - Ambutrix (01500)</p>	

MODE	REFERENCE CADASTRALE					NUM. DU PLAN	EMPRISE		RESTE		OBSERVATIONS (Surfaces en m ou ca)
	SECT.	N	NATUR	LIEU-DIT	SURFACE		N	SURFACE	N	SURFACE	
	AB	64	T	Le Maubon Nord	3 930	94	a	1 512	b	2 418	
	AB	62	T	Le Maubon Nord	10 398	95	a	259	b	10 139	
							Total	1 771			

**ETAT PARCELLAIRE**  
**Liste des Propriétaires**

**6003A - CANAL SEINE-NORD EUROPE COMMUNE DE CHOISY AU BAC**

CHOISY-AU-BAC

<b>PROPRIETE 00027</b>	<b>PROPRIETAIRE REEL (Personne physique) ou SON REPRESENTANT (Personne morale)</b>
<b>PROPRIETAIRE</b> - Madame CAILLEUX Jeanne Yvette Marguerite Gilberte, Retraitée née le 17/05/1930 à COMPIEGNE (60) épouse de Monsieur POIRET Roland Lucien mariée le 17/09/1951 à COMPIÈGNE (60) Mariée en vertu d'un contrat de mariage en date du 14 septembre 1951 reçu par Maître CRAMPON, notaire à COMPIEGNE. demeurant 22 Che De Nabeau - ARENTHON (74800)	

MODE	REFERENCE CADASTRALE					NUM. DU PLAN	EMPRISE		RESTE		OBSERVATIONS (Surfaces en m ou ca)
	SECT.	N	NATUR	LIEU-DIT	SURFACE		N	SURFACE	N	SURFACE	
AP	216	T		La Bouche D'Oise Nord	4 740	45	a	2 416	b	2 324	
AB	66	T		Le Maubon Nord	4 146	91	a	4 146			
							Total	6 562			



**ETAT PARCELLAIRE**  
**Liste des Propriétaires**

**6003A - CANAL SEINE-NORD EUROPE COMMUNE DE CHOISY AU BAC**

**CHOISY-AU-BAC**

<b>PROPRIETE 00028</b>	<b>PROPRIETAIRE REEL (Personne physique) ou SON REPRESENTANT (Personne morale)</b>
<p>INDIVISAIRE                  - Monsieur LAMPIN Laurent Roger Jean-Pierre, gérant de société                  né le 31/08/1962 à SENLIS (60)                  et                  Madame BEAUFILS Christine Danielle son épouse, chef de service mairie de Compiègne                  née le 03/09/1963 à COMPIÈGNE (60)                  mariés le 17/09/2011 à COMPIÈGNE (60)                  sous le régime légal de la communauté de biens réduite aux acquêts à défaut de contrat de mariage préalable à leur union                  demeurant Rue Du Bernago - COMPIEGNE (60200)</p>	

MODE	REFERENCE CADASTRALE					NUM. DU PLAN	EMPRISE		RESTE		OBSERVATIONS (Surfaces en m ou ca)
	SECT.	N	NATUR	LIEU-DIT	SURFACE		N	SURFACE	N	SURFACE	
AB		67	AG-BP	Le Maubon Nord	22 240	92	a	22 240			
AB		70	T	Le Maubon Nord	1 833	98	a	1 833			
							<b>Total</b>	<b>24 073</b>			

**ETAT PARCELLAIRE**  
**Liste des Propriétaires**

**6003A - CANAL SEINE-NORD EUROPE COMMUNE DE CHOISY AU BAC**

CHOISY-AU-BAC

PROPRIETE <b>00029</b>	PROPRIETAIRE REEL (Personne physique) ou SON REPRESENTANT (Personne morale)
PROPRIETAIRE - ETAT PAR DIRECTION DE L IMMOBILIER DE L ETAT 2 Rue Moliere Bp 80323 - BEAUVAIS CEDEX (60021)	

MODE	REFERENCE CADASTRALE				NUM. DU PLAN	EMPRISE		RESTE		OBSERVATIONS (Surfaces en m ou ca)	
	SECT.	N	NATUR	LIEU-DIT		SURFACE	N	SURFACE	N		SURFACE
AO		105	T	La Bouche D'Oise	12 373	1	a	12 373			
AO		116	T	La Bouche D'Oise	58 037	2	a	3 102	c	53 540	
						2	b	1 395			
AO		6	T	La Bouche D'Oise	2 044	3	a	597	b	1 447	
AO		170	S	La Bouche D'Oise	77	4	a	77			
AO		172	S	La Bouche D'Oise	4 283	5	a	4 283			
AO		171	S	La Bouche D'Oise	77	6	a	77			
AO		104	BT	La Bouche D'Oise	2 507	7	a	2 507			
AO		2	BT	La Bouche D'Oise	712	8	a	712			
AO		1	T	La Bouche D'Oise	2 940	9	a	2 940			
AO		108	T	La Bouche D'Oise	35 792	10	a	35 792			
AO		174	S	La Bouche D'Oise	3 249	11	a	3 249			
AO		173	S	La Bouche D'Oise	77	12	a	77			
AO		109	L	La Bouche D'Oise	1 643	13	a	1 643			
AO		113	T	La Bouche D'Oise	352	14	a	352			
AO		111	T	La Bouche D'Oise	802	15	a	802			
AO		112	T	La Bouche D'Oise	100	16	a	100			
AO		177	S	La Bouche D'Oise	4 125	17	a	4 125			
AO		175	S	La Bouche D'Oise	77	18	a	77			
AO		110	T	La Bouche D'Oise	371	19	a	371			
AO		176	S	La Bouche D'Oise	66	20	a	66			
AO		181	S	La Bouche D'Oise	12	21	a	12			

**ETAT PARCELLAIRE**  
**Liste des Propriétaires**

**6003A - CANAL SEINE-NORD EUROPE COMMUNE DE CHOISY AU BAC**

CHOISY-AU-BAC

MODE	REFERENCE CADASTRALE					NUM. DU PLAN	EMPRISE		RESTE		OBSERVATIONS (Surfaces en m ou ca)
	SECT.	N	NATUR	LIEU-DIT	SURFACE		N	SURFACE	N	SURFACE	
AO		180	S	La Bouche D'Oise	6 195	22	a	466	b	5 729	
AO		115	T	La Bouche D'Oise	11 893	23	a	7 543	b	4 350	
							Total	82 738			

**ETAT PARCELLAIRE**  
**Liste des Propriétaires**

**6003A - CANAL SEINE-NORD EUROPE COMMUNE DE CHOISY AU BAC**

**CHOISY-AU-BAC**

<b>PROPRIETE 00030</b>	<b>PROPRIETAIRE REEL (Personne physique) ou SON REPRESENTANT (Personne morale)</b>
<b>PROPRIETAIRE</b> - Madame LERMINIER Jeanne Marie Gabrielle, Retraitée née le 10/04/1948 à COMPIEGNE (60) épouse de Monsieur BAROIN Bernard Philippe François mariée le 26/03/1983 à GIRAUMONT (60) sous le régime légal de la communauté de biens réduite aux acquêts à défaut de contrat de mariage préalable à leur union demeurant 105 Av Leo Delibes - CHOISY AU BAC (60750)	

MODE	REFERENCE CADASTRALE					NUM. DU PLAN	EMPRISE		RESTE		OBSERVATIONS (Surfaces en m ou ca)
	SECT.	N	NATUR	LIEU-DIT	SURFACE		N	SURFACE	N	SURFACE	
	AO	42	T	La Bouche D'Oise	4 513	36	a	3 293	b	1 220	
	AO	47	T	La Bouche D'Oise	1 310	41	a	793	b	517	
							Total	4 086			

**ETAT PARCELLAIRE**  
**Liste des Propriétaires**

**6003A - CANAL SEINE-NORD EUROPE COMMUNE DE CHOISY AU BAC**

**CHOISY-AU-BAC**

**PROPRIETE 00031** PROPRIETAIRE REEL (Personne physique) ou SON REPRESENTANT (Personne morale)

PROPRIETAIRE  
- COMMUNE DE CHOISY AU BAC Représentée par Monsieur le Maire  
Collectivité publique Non immatriculée au R.C.S.  
Inscrit(e) au SIRENE sous le numéro : 216 001 503  
Hotel De Ville 2 Rue De L'Aigle - CHOISY AU BAC (60750)

MODE	REFERENCE CADASTRALE					NUM. DU PLAN	EMPRISE		RESTE		OBSERVATIONS (Surfaces en m ou ca)
	SECT.	N	NATUR	LIEU-DIT	SURFACE		N	SURFACE	N	SURFACE	
	AO	46	L	La Bouche D'Oise	860	35	a	860			
	AP	151	L	La Bouche D'Oise Nord	68	43	a	68			
							Total	928			

**ETAT PARCELLAIRE**  
**Liste des Propriétaires**

**6003A - CANAL SEINE-NORD EUROPE COMMUNE DE CHOISY AU BAC**

CHOISY-AU-BAC

<b>PROPRIETE 00032</b>	<b>PROPRIETAIRE REEL (Personne physique) ou SON REPRESENTANT (Personne morale)</b>
<b>PROPRIETAIRE</b> - Monsieur Patrick GOUJON, gérant SCI DU MOULIN A TAN Société civile immobilière immatriculée au RCS de COMPIEGNE Inscrit(e) au SIRENE sous le numéro : 325919983 15 Rue Des Barres - GIRAUMONT (60150)	

MODE	REFERENCE CADASTRALE					NUM. DU PLAN	EMPRISE		RESTE		OBSERVATIONS (Surfaces en m ou ca)
	SECT.	N	NATUR	LIEU-DIT	SURFACE		N	SURFACE	N	SURFACE	
AP		163	J-S	La Bouche D'Oise Nord	18 707	50	a	18 707			
AP		161	J	La Bouche D'Oise Nord	288	51	a	288			
							<b>Total</b>	<b>18 995</b>			

**ETAT PARCELLAIRE**  
**Liste des Propriétaires**

**6003A - CANAL SEINE-NORD EUROPE COMMUNE DE CHOISY AU BAC**

**CHOISY-AU-BAC**

<b>PROPRIETE 00033</b>	<b>PROPRIETAIRE REEL (Personne physique) ou SON REPRESENTANT (Personne morale)</b>
<b>PROPRIETAIRE</b> - Monsieur CHAZALLON Emmanuel, Administrateur SICAE OISE Société anonyme immatriculée au RCS de COMPIEGNE Inscrit(e) au SIRENE sous le numéro : 925620262 32 Rue Des Domeliers - COMPIEGNE (60200)	

MODE	REFERENCE CADASTRALE					NUM. DU PLAN	EMPRISE		RESTE		OBSERVATIONS (Surfaces en m ou ca)
	SECT.	N	NATUR	LIEU-DIT	SURFACE		N	SURFACE	N	SURFACE	
AP		162	S	La Bouche D'Oise Nord	13	54	a	13			
							Total	13			

**ETAT PARCELLAIRE**  
**Liste des Propriétaires**

**6003A - CANAL SEINE-NORD EUROPE COMMUNE DE CHOISY AU BAC**

**CHOISY-AU-BAC**

<b>PROPRIETE 00034</b>	<b>PROPRIETAIRE REEL (Personne physique) ou SON REPRESENTANT (Personne morale)</b>
<b>PROPRIETAIRE</b> - SI ADDUCTION EAU CHOISY CLAIROIX JANVILLE Représenté par Monsieur ou Madame le Président Syndicat intercommunal à vocation unique Non immatriculé au R.C.S. Inscrit(e) au SIRENE sous le numéro : 256 000 795 Mairie Rue René Richard - JANVILLE (60150)	

MODE	REFERENCE CADASTRALE					NUM. DU PLAN	EMPRISE		RESTE		OBSERVATIONS (Surfaces en m ou ca)
	SECT.	N	NATUR	LIEU-DIT	SURFACE		N	SURFACE	N	SURFACE	
	AQ	6	P-S	Le Maubon	1 318	56	a	1 318			
	AP	200	T	La Bouche D'Oise Nord	2 564	46	a	1 180	b	1 384	
	AP	198	T	La Bouche D'Oise Nord	1 031	47	a	470	b	561	
	AP	196	T	La Bouche D'Oise Nord	1 094	48	a	495	b	553	erreur cadastre=-46m²
	AP	193	T	La Bouche D'Oise Nord	1 993	49	a	923	b	1 070	
							Total	4 386			



**ETAT PARCELLAIRE**  
**Liste des Propriétaires**

**6003A - CANAL SEINE-NORD EUROPE COMMUNE DE CHOISY AU BAC**

**CHOISY-AU-BAC**

<b>PROPRIETE 00036</b>	<b>PROPRIETAIRE REEL (Personne physique) ou SON REPRESENTANT (Personne morale)</b>
<b>PROPRIETAIRE</b> - Monsieur CAILLEUX Michel François, Retraité né le 20/11/1939 à PARIS 18 (75) de Madame ALIX Josette Marthe Albertine Emilienne marié le 22/09/1961 à CAEN (14) Veuf en premières noces et non remarié de Madame ALIX Josette. demeurant 6b Rue De L'Aigle - CHOISY AU BAC (60750)	

MODE	REFERENCE CADASTRALE					NUM. DU PLAN	EMPRISE		RESTE		OBSERVATIONS (Surfaces en m ou ca)
	SECT.	N	NATUR	LIEU-DIT	SURFACE		N	SURFACE	N	SURFACE	
	AQ	14	T	Le Maubon	5 439	64	a	5 136	b	303	
	AQ	1	T	Le Maubon	8 370	89	a	8 370			
							Total	13 506			

**ETAT PARCELLAIRE**  
**Liste des Propriétaires**

**6003A - CANAL SEINE-NORD EUROPE COMMUNE DE CHOISY AU BAC**

**CHOISY-AU-BAC**

<b>PROPRIETE 00037</b>	<b>PROPRIETAIRE REEL (Personne physique) ou SON REPRESENTANT (Personne morale)</b>
<b>PROPRIETAIRE</b> - Madame ACXEL Ghyslaine Claudine Colette, Retraitée née le 14/06/1946 à RETHONDES (60) épouse de Monsieur BIOLET Michel André Louis mariée le 15/12/1966 à RETHONDES (60) Sous un régime contractuel en vertu d'un contrat de mariage en date du 14 décembre 1966, reçu par Maître Guy BEAUVAIS, Notaire à COMPIEGNE (Oise). demeurant 8 Rue Du Premier Septembre 1944 - CHOISY AU BAC (60750)	

MODE	REFERENCE CADASTRALE					NUM. DU PLAN	EMPRISE		RESTE		OBSERVATIONS (Surfaces en m ou ca)
	SECT.	N	NATUR	LIEU-DIT	SURFACE		N	SURFACE	N	SURFACE	
AQ		4	T	Le Maubon	12 235	59	a	12 235			
							<b>Total</b>	<b>12 235</b>			

**ETAT PARCELLAIRE**  
**Liste des Propriétaires**

**6003A - CANAL SEINE-NORD EUROPE COMMUNE DE CHOISY AU BAC**

**CHOISY-AU-BAC**

<b>PROPRIETE 00038</b>	<b>PROPRIETAIRE REEL (Personne physique) ou SON REPRESENTANT (Personne morale)</b>
<b>PROPRIETAIRE</b> - Madame ACXEL Monique Octavie Marie, Retraitée née le 09/09/1934 à CHOISY AU BAC (60) épouse de Monsieur DUPIN Claude Pierre Eugène mariée le 13/07/1953 à RETHONDES (60) Sous un régime contractuel en vertu d'un contrat de mariage en date du 11 juillet 1953, reçu par Maître Pierre GILBRIN, Notaire à COMPIEGNE (Oise). demeurant 31 Rue De Verdun - RETHONDES (60153)	

MODE	REFERENCE CADASTRALE					NUM. DU PLAN	EMPRISE		RESTE		OBSERVATIONS (Surfaces en m ou ca)
	SECT.	N	NATUR	LIEU-DIT	SURFACE		N	SURFACE	N	SURFACE	
AQ		5	T	Le Maubon	5 485	57	a	5 485			
							Total	5 485			

**ETAT PARCELLAIRE**  
**Liste des Propriétaires**

**6003A - CANAL SEINE-NORD EUROPE COMMUNE DE CHOISY AU BAC**

**CHOISY-AU-BAC**

<b>PROPRIETE 00040</b>	<b>PROPRIETAIRE REEL (Personne physique) ou SON REPRESENTANT (Personne morale)</b>
<b>PROPRIETAIRE</b> - Madame DE MAIGRET Eliane Jacqueline Marie Odette, Retraitée née le 11/08/1933 à NANCY (54) épouse de Monsieur BARBAT DU CLOSEL Alain Raymond Charles mariée le 21/10/1954 à PARIS 17 (75) Sous le régime de la séparation de bien en vertu d'un contrat de mariage en date du 19 octobre 1954, reçu par Maître DURAND des AULNOIS, Notaire à PARIS. demeurant 18 Rue Hoche - VERSAILLES (78000)	

MODE	REFERENCE CADASTRALE					NUM. DU PLAN	EMPRISE		RESTE		OBSERVATIONS (Surfaces en m ou ca)
	SECT.	N	NATUR	LIEU-DIT	SURFACE		N	SURFACE	N	SURFACE	
	AQ	15	T	Le Maubon	2 728	63	a	2 510	b	218	
							Total	2 510			

**ETAT PARCELLAIRE**  
**Liste des Propriétaires**

**6003A - CANAL SEINE-NORD EUROPE COMMUNE DE CHOISY AU BAC**

**CHOISY-AU-BAC**

<b>PROPRIETE 00041</b>	<b>PROPRIETAIRE REEL (Personne physique) ou SON REPRESENTANT (Personne morale)</b>
<b>PROPRIETAIRE</b> - DEPARTEMENT DE L'OISE Représenté par Madame la Présidente Département - Administration publique générale Non immatriculé au R.C.S. Inscrit(e) au SIRENE sous le numéro : 226 000 016 1 Rue De Cambry Cs 80941 - BEAUVAIS (60000)	

MODE	REFERENCE CADASTRALE				NUM. DU PLAN	EMPRISE		RESTE		OBSERVATIONS (Surfaces en m ou ca)	
	SECT.	N	NATUR	LIEU-DIT		SURFACE	N	SURFACE	N		SURFACE
	AQ	50	S	Le Maubon	1 235	55	a	926	b	309	
	AQ	55	T	Le Maubon	1 505	67	a	628	b	877	
	AQ	53	T	Le Maubon	620	68	a	620			
	AQ	73	T	Le Maubon	835	69	a	835			
	AQ	75	T	Le Maubon	4	70	a	4			
	AR	157	S	La Mare A Reine	100	71	a	100			
	AR	154	T	La Mare A Reine	764	73	a	489	b	275	
	AR	151	T	La Mare A Reine	1 210	75	a	1 210			
	AR	153	T	La Mare A Reine	330	76	a	330			
	AR	155	T	La Mare A Reine	20	77	a	20			
	AR	148	T	La Mare A Reine	100	80	a	100			
	AR	146	T	La Mare A Reine	690	81	a	82	b	608	
	AR	141	T	La Mare A Reine	1 217	82	a	1 007	b	210	
							<b>Total</b>	<b>6 351</b>			

**ETAT PARCELLAIRE**  
**Liste des Propriétaires**

**6003A - CANAL SEINE-NORD EUROPE COMMUNE DE CHOISY AU BAC**

CHOISY-AU-BAC

<b>PROPRIETE 00042</b>	<b>PROPRIETAIRE REEL (Personne physique) ou SON REPRESENTANT (Personne morale)</b>
<b>PROPRIETAIRE</b> - ETS PUBLIC FONCIER LOCAL DU DEPARTEMENT DE L'OISE Représenté par son Président Etablissement public local à caractère indust. ou com. Non immatriculé au R.C.S. Inscrit(e) au SIRENE sous le numéro : 498 408 392 1 rue de Cambry BP 941 - BEAUVAIS CEDEX (60024)	

MODE	REFERENCE CADASTRALE					NUM. DU PLAN	EMPRISE		RESTE		OBSERVATIONS (Surfaces en m ou ca)
	SECT.	N	NATUR	LIEU-DIT	SURFACE		N	SURFACE	N	SURFACE	
	AR	152	T	La Mare A Reine	222	72	a	164	b	58	
	AR	156	T	La Mare A Reine	1 260	74	a	437	b	823	
	AR	142	T	La Mare A Reine	56	78	a	56			
	AR	149	T	La Mare A Reine	5 027	79	a	91	b	4 936	
							Total	748			

**ETAT PARCELLAIRE**  
**Liste des Propriétaires**

**6003A - CANAL SEINE-NORD EUROPE COMMUNE DE CHOISY AU BAC**

**CHOISY-AU-BAC**

<b>PROPRIETE 00046</b>	<b>PROPRIETAIRE REEL (Personne physique) ou SON REPRESENTANT (Personne morale)</b>
<p>INDIVISAIRE DECEDE - Monsieur JUSTICE Robert Alfred Léonard, Retraité né le 28/01/1928 à CHOISY AU BAC (60) de Madame MORTIER Simone Georgina Blanche marié le 29/04/1957 à LONGUEIL-ANNEL (60) Veuf en premières noces et non remarié de Madame MORTIER Simone. demeurant 4 PI De La Mairie - LONGUEIL ANNEL (60150)</p> <p>INDIVISAIRE et HERITIER PRESUME de MR. R. JUSTICE - Monsieur JUSTICE Marc Fernand Arthur, Profession inconnue né le 24/06/1958 à COMPIEGNE (60) Divorcé en premières noces et non remarié de Madame Denise MAJOT en vertu d'un jugement rendu par le Tribunal de Grande Instance de COMPIEGNE, le 12 mai 1995 . demeurant 85 Rue De La Taillette - CHEVIN COURT (60150)</p> <p>INDIVISAIRE et HERITIERE PRESUMEE de M. R. JUSTICE - Madame JUSTICE Agnès Jacqueline Mireille, Profession inconnue née le 23/07/1963 à COMPIEGNE (60) Célibataire majeure, déclarant ne pas avoir conclu de pacte civil de solidarité. demeurant Appt 38 387 Rue Du 8 Mai 1945 - MARGNY LES COMPIEGNE (60280)</p>	

MODE	REFERENCE CADASTRALE					NUM. DU PLAN	EMPRISE		RESTE		OBSERVATIONS (Surfaces en m ou ca)	
	SECT.	N	NATUR	LIEU-DIT	SURFACE		N	SURFACE	N	SURFACE		
	AA	101	T	La Rouillee	5 646	152	a	65	b	5 581		
							Total	65				
<b>Total commune</b>									503 170			
<b>Total général</b>									503 170			

DEPARTEMENT DE L'OISE

Canal Seine-Nord Europe

COMMUNE DE CHOISY AU BAC

Planche 1/3

Secteur 1

1	Mis à jour du plan en fonction de l'emprise validée en mars 2019	24/05/2019	CMO	CAU
0	Réalisation du plan	20/11/2018	FWR	MAU
Indice	Nature des modifications	Date	Dessiné par	Verifié par

ECHELLE: 1/2000e	DATE: 24/05/2019	DOSSIER: NA116332	FICHER: SYF1-M031-1-B-PROC-EGPA-00151-PLAP-0001-00-B.DWG
------------------	------------------	-------------------	--

# Plan parcellaire

COORDONNEES LAMBERT 93	<input checked="" type="checkbox"/>	NIVELLEMENT IGN 69	<input type="checkbox"/>
COORDONNEES INDEPENDANTES	<input type="checkbox"/>	NIVELLEMENT INDEPENDANT	<input type="checkbox"/>

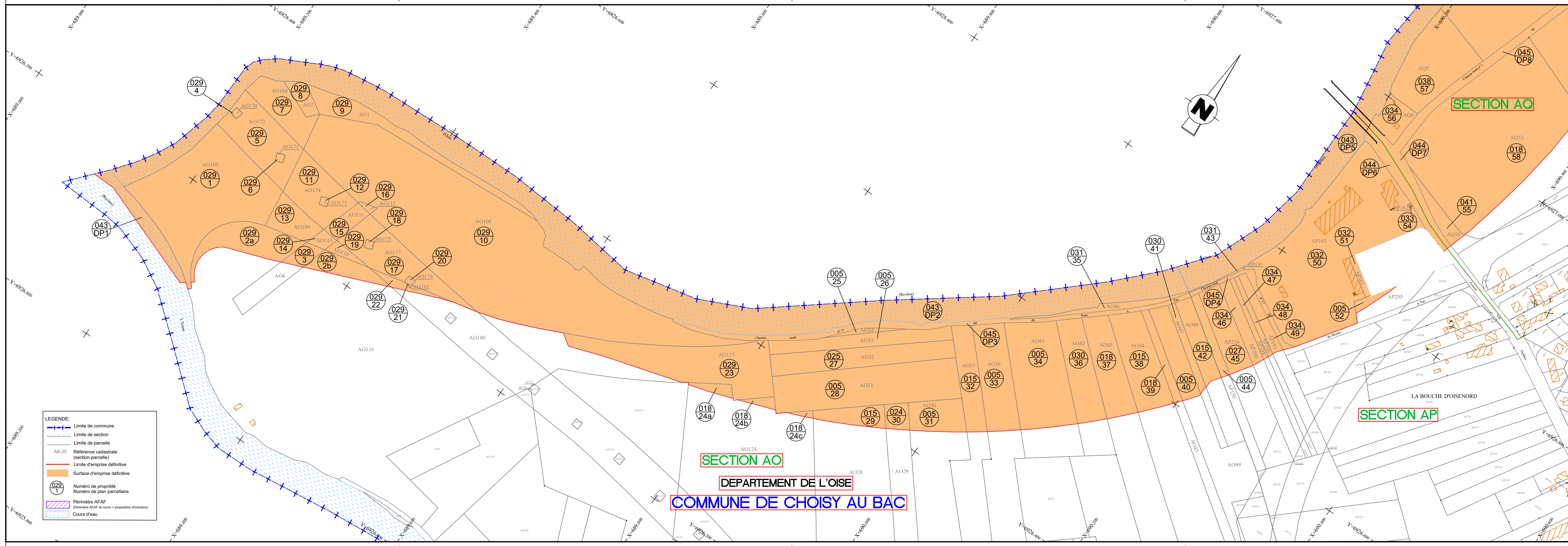

SECTION AO  
 DEPARTEMENT DE L'OISE  
 COMMUNE DE CHOISY AU BAC

SECTION AQ

SECTION AP





**DEPARTEMENT DE L'OISE**  
**Canal Seine-Nord Europe**  
**COMMUNE DE CHOISY AU BAC**  
 Planche 3/3  
**Secteur 1**

1	Mis à jour du plan en fonction de l'emprise validée en mars 2019	24/05/2019	CMO	CAU
0	Réalisation du plan	20/11/2018	FWR	MAU
Indice	Nature des modifications	Date	Dessiné par	Verifié par

ECHELLE: 1/2000e	DATE: 24/05/2019	DOSSIER: NA116332	FICHER: SYF1-M031-1-B-PROC-EGPA-60151-PLAP-0001-00-B-DWG
------------------	------------------	-------------------	--

# Plan parcellaire

COORDONNEES LAMBERT 93	<input checked="" type="checkbox"/>	NIVELLEMENT IGN 69	<input type="checkbox"/>
COORDONNEES INDEPENDANTES	<input type="checkbox"/>	NIVELLEMENT INDEPENDANT	<input type="checkbox"/>

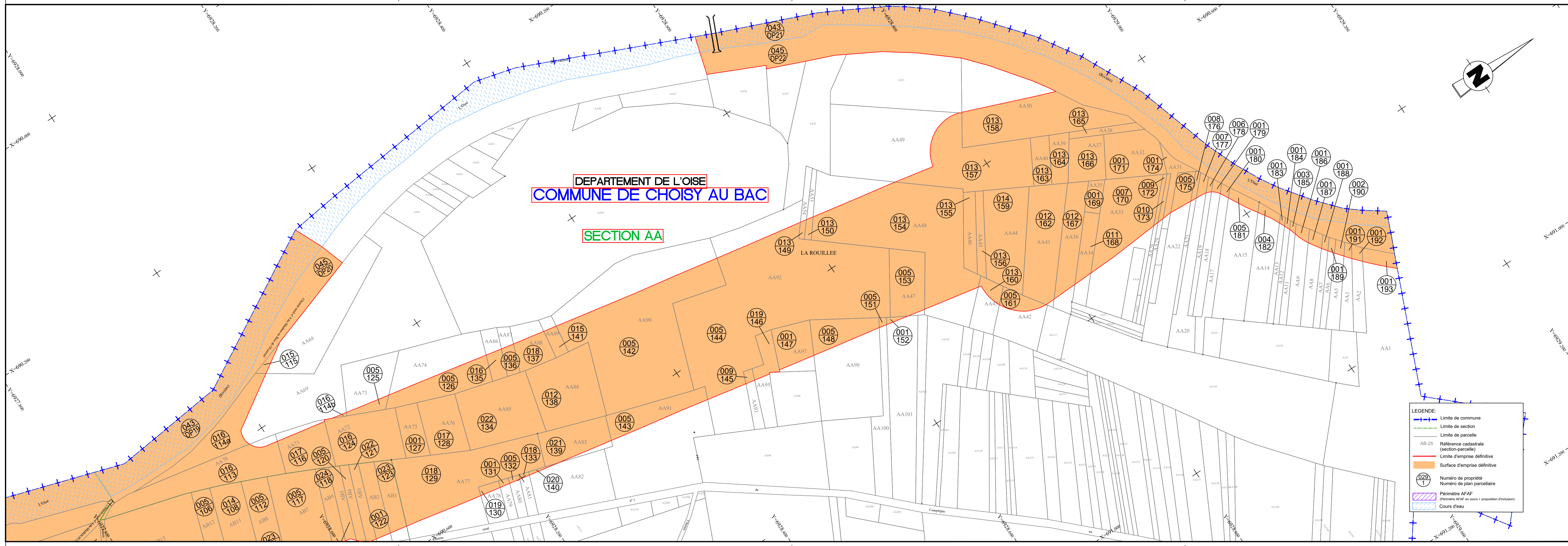

**LEGENDE:**

- Limite de commune
- Limite de section
- Limite de parcelle
- AB-25 Référence cadastrale (section-parcelle)
- Limite d'emprise définitive
- Surface d'emprise définitive
- Numéro de propriété
- Numéro de plan parcellaire
- ▨ Périmètre AFAP (Périmètre AFAP en cours + proposition d'exclusion)
- ▨ Cours d'eau

**CSNE -**  
**TXA01 - Travaux anticipés S1 -**

CHOISY-AU-BAC

PRO PRI ETE	PROPRIETAIRE REEL (Personne physique) ou SON REPRESENTANT (Personne morale)	REFERENCE CADASTRALE					SURFACE A OCCUPER	OBSERVATIONS (Surfaces en m ou ca)
		SECT.	N	NATUR	LIEU-DIT	SURFACE		
00001	INDIVISAIRE & HERITIERE PRESUMEE DE Mme J. ACXEL - Madame ACXEL Christiane Claire Nelly, Retraitée née le 11/03/1949 à COMPIEGNE (60) épouse de Monsieur DUPLOYE Alain Marcel Gervais mariée le 26/06/1978 à COMPIÈGNE (60) demeurant 191 Rue Georges Clemenceau CHOISY AU BAC (60750)	AQ	9	T	Le Maubon	14413	3044	
		AQ	11	T	Le Maubon	15216	7397	
		AQ	13	T	Le Maubon	3776	2997	
		AR	10	T	La Mare A Reine	1533	581	
		AR	150	T	La Mare A Reine	1095	46	
	INDIVISAIRE & HERITIER PRESUME DE Mme J. ACXEL - Monsieur ACXEL Jacques Gaston Clotaire, Agriculteur né le 13/06/1947 à COMPIEGNE (60) demeurant 22, Rue De L'Abreuvoir CHOISY AU BAC (60750)							
	INDIVISAIRE & HERITIERE PRESUMEE DE Mme J. ACXEL - Madame ACXEL Nicole Octavie Georgette, Retraitée née le 03/04/1938 à COMPIEGNE (60) épouse de Monsieur VAN WYNSBERGHE Michel Jérôme mariée le 01/09/1959 à CHOISY-AU-BAC (60) demeurant 197 Rue Robert Leclerc CHOISY AU BAC (60750)							
	INDIVISAIRE DECEDEE - Madame BONNET Jeannine Marie-Louise, Retraitée née le 30/08/1921 à CATIGNY (60) de Monsieur ACXEL Roland Robert mariée le 03/02/1941 à CATIGNY (60) demeurant 22 Rue De L'Abreuvoir CHOISY AU BAC (60750)							
					Total =	14065		

**CSNE -**  
**TXA01 - Travaux anticipés S1 -**

CHOISY-AU-BAC

PRO PRI ETE	PROPRIETAIRE REEL (Personne physique) ou SON REPRESENTANT (Personne morale)	REFERENCE CADASTRALE					SURFACE A OCCUPER	OBSERVATIONS (Surfaces en m ou ca)
		SECT.	N	NATUR	LIEU-DIT	SURFACE		
00002	<p>USUFRUITIER pour 3/4 et PROPRIETAIRE pour 1/4 - Madame GUERDIN Sadiane Georgette, Retraitée née le 01/05/1943 à BETHUNE (62) épouse de Monsieur VAN WYNSBERGHE Hubert Sylvain Camille mariée le 18/05/1964 à JANVILLE (60) demeurant 2 Av Du Mal Juin CHOISY AU BAC (60750)</p> <p>NU-PROPRIETAIRE pour 1/4 - Madame VAN WYNSBERGHE Bénédicte Claudine, Profession inconnue née le 09/01/1969 à COMPIEGNE (60) demeurant Ollencourt 50 Rue Du Moulin TRACY LE MONT (60170)</p> <p>NU-PROPRIETAIRE pour 1/4 - Madame VAN WYNSBERGHE Sandrine Yolande Raymonde, Profession inconnue née le 26/04/1965 à COMPIEGNE (60) épouse de Monsieur BRIATTE Manuel Paul mariée le 27/02/1993 à CHOISY-AU-BAC (60) demeurant 13 Rue De La Terre Galice RETHONDES (60153)</p> <p>NU-PROPRIETAIRE pour 1/4 - Madame VAN WYNSBERGHE Sybille Rollande, Profession inconnue née le 24/06/1974 à COMPIEGNE (60) demeurant 5 Rue De La Danse Aux Fees CHOISY AU BAC (60750)</p>	AR	138	T	La Mare A Reine	16691	16443	
						Total =	16443	

**CSNE -**  
**TXA01 - Travaux anticipés S1 -**

CHOISY-AU-BAC

PRO PRI ETE	PROPRIETAIRE REEL (Personne physique) ou SON REPRESENTANT (Personne morale)	REFERENCE CADASTRALE					SURFACE A OCCUPER	OBSERVATIONS (Surfaces en m ou ca)
		SECT.	N	NATUR	LIEU-DIT	SURFACE		
00003	PROPRIETAIRE DECEDE - Monsieur JUSTICE Robert Alfred Léonard, Retraité né le 28/01/1928 à CHOISY AU BAC (60) de Madame MORTIER Simone Georgina Blanche marié le 29/04/1957 à LONGUEIL-ANNEL (60) demeurant 4 Pl De La Mairie LONGUEIL ANNEL (60150)  INDIVISAIRE et HERITIERE PRESUMEE de M. R. JUSTICE - Madame JUSTICE Agnès Jacqueline Mireille, Profession inconnue née le 23/07/1963 à COMPIEGNE (60) demeurant Appt 38 387 Rue Du 8 Mai 1945 MARGNY LES COMPIEGNE (60280)  INDIVISAIRE et HERITIER PRESUME de M. R. JUSTICE - Monsieur JUSTICE Marc Fernand Arthur, Profession inconnue né le 24/06/1958 à COMPIEGNE (60) demeurant 85 Rue De La Taillette CHEVINCOURT (60150)	AQ	8	T	Le Maubon	13039	3302	
		AQ	10	T	Le Maubon	1148	651	
		AQ	51	T	Le Maubon	27265	6500	
						Total =	10453	

**ETAT PARCELLAIRE**  
**Liste des propriétaires**

**CSNE -**  
**TXA01 - Travaux anticipés S1 -**

CHOISY-AU-BAC

PRO PRI ETE	PROPRIETAIRE REEL (Personne physique) ou SON REPRESENTANT (Personne morale)	REFERENCE CADASTRALE					SURFACE		OBSERVATIONS (Surfaces en m ou ca)
		SECT.	N	NATUR	LIEU-DIT	SURFACE	A OCCUPER		
00004	PROPRIETAIRE - Monsieur CAILLEUX Michel François Clément Jean, Retraité né le 20/11/1939 à PARIS 18 (75) de Madame ALIX Josette Marthe Albertine Emilienne marié le 22/09/1961 à CAEN (14) demeurant 6b Rue De L'Aigle CHOISY AU BAC (60750)	AQ	12	T	Le Maubon	6373	6373		
		AQ	14	T	Le Maubon	5439	303		
						Total =	6676		

**ETAT PARCELLAIRE**  
**Liste des propriétaires**

**CSNE -**  
**TXA01 - Travaux anticipés S1 -**

CHOISY-AU-BAC

PRO PRI ETE	PROPRIETAIRE REEL (Personne physique) ou SON REPRESENTANT (Personne morale)	REFERENCE CADASTRALE					SURFACE A OCCUPER	OBSERVATIONS (Surfaces en m ou ca)
		SECT.	N	NATUR	LIEU-DIT	SURFACE		
00005	PROPRIETAIRE - Madame DE MAIGRET Eliane Jacqueline Marie Odette, Retraitée née le 11/08/1933 à NANCY (54) épouse de Monsieur BARBAT DU CLOSEL Alain Raymond Charles mariée le 21/10/1954 à PARIS 17 (75) demeurant 18 Rue Hoche VERSAILLES (78000)	AQ	15	T	Le Maubon	2728	218	
						Total =	218	

**ETAT PARCELLAIRE**  
**Liste des propriétaires**

**CSNE -**  
**TXA01 - Travaux anticipés S1 -**

CHOISY-AU-BAC

PRO PRI ETE	PROPRIETAIRE REEL (Personne physique) ou SON REPRESENTANT (Personne morale)	REFERENCE CADASTRALE					SURFACE		OBSERVATIONS (Surfaces en m ou ca)
		SECT.	N	NATUR	LIEU-DIT	SURFACE	A OCCUPER		
00006	PROPRIETAIRE - DEPARTEMENT DE L'OISE Représenté par Madame la Présidente Département - Administration publique générale Non immatriculé au R.C.S. Inscrit(e) au SIRENE sous le numéro : 226 000 016 1 Rue De Cambry Cs 80941 BEAUVAIS (60000)	AQ	55	T	Le Maubon	1505	877		
		AQ	58	T	Le Maubon	315	315		
		AQ	60	T	Le Maubon	524	524		
		AQ	61		Le Maubon	325	325		
		AQ	69	S	Le Maubon	541	541		
		AR	139		La Mare A Reine	268	268		
		AR	141	T	La Mare A Reine	1217	210		
		AR	144		La Mare A Reine	300	300		
		AR	146	T	La Mare A Reine	690	608		
		AR	154	T	La Mare A Reine	764	275		
					Total =		4243		



**CSNE -**  
**TXA01 - Travaux anticipés S1 -**

CHOISY-AU-BAC

PRO PRI ETE	PROPRIETAIRE REEL (Personne physique) ou SON REPRESENTANT (Personne morale)	REFERENCE CADASTRALE					SURFACE		OBSERVATIONS (Surfaces en m ou ca)
		SECT.	N	NATUR	LIEU-DIT	SURFACE	A OCCUPER		
00007	PROPRIETAIRE - ETS PUBLIC FONCIER LOCAL DU DEPARTEMENT DE L'OISE Représenté par son Président Etablissement public local à caractère indust. ou com. Non immatriculé au R.C.S. Inscrit(e) au SIRENE sous le numéro : 498 408 392 1 rue de Cambry BP 941 BEAUVAIS CEDEX (60024)	AQ	36	T	Le Maubon	73	73		
		AR	15	T	La Mare A Reine	892	892		
		AR	140		La Mare A Reine	185	185		
		AR	145		La Mare A Reine	242	242		
		AR	147		La Mare A Reine	4465	4465		
		AR	149	T	La Mare A Reine	5027	4936		
		AR	152	T	La Mare A Reine	222	58		
		AR	156	T	La Mare A Reine	1260	823		
					Total =		11674		

**ETAT PARCELLAIRE**  
**Liste des propriétaires**

**CSNE -**  
**TXA01 - Travaux anticipés S1 -**

CHOISY-AU-BAC

PRO PRI ETE	PROPRIETAIRE REEL (Personne physique) ou SON REPRESENTANT (Personne morale)	REFERENCE CADASTRALE					SURFACE		OBSERVATIONS (Surfaces en m ou ca)
		SECT.	N	NATUR	LIEU-DIT	SURFACE	A OCCUPER		
00008	PROPRIETAIRE - COMMUNE DE CHOISY AU BAC Représentée par Monsieur le Maire Collectivité publique Non immatriculée au R.C.S. Inscrit(e) au SIRENE sous le numéro : 216 001 503 Hotel De Ville 2 Rue De L'Aigle CHOISY AU BAC (60750)	AA	DP20		CR n 4	0	4122		
		AA	DP22		CR n 4	0	17256		
		AB	DP9		CR n 4	0	1049		
		AB	DP10		CR n 4	0	254		
		AB	DP14		CR n 5	0	104		
		AB	DP15		CR n 5	0	536		
		AB	DP16		CR n 1	0	4121		
		AO	DP3		Chemin	0	2901		
		AP	DP4		CR n 17	0	817		
		AQ	DP8		CR n 1	0	5001		
		AQ	DP11		CR n 4	0	146		
		AR	DP12		CR n 4	0	135		
		AR	DP13		CR n 4	0	5		
							Total =		36447

**ETAT PARCELLAIRE**  
**Liste des propriétaires**

**CSNE -**  
**TXA01 - Travaux anticipés S1 -**

CHOISY-AU-BAC

PRO PRI ETE	PROPRIETAIRE REEL (Personne physique) ou SON REPRESENTANT (Personne morale)	REFERENCE CADASTRALE					SURFACE A OCCUPER	OBSERVATIONS (Surfaces en m ou ca)
		SECT.	N	NATUR	LIEU-DIT	SURFACE		
00010	PROPRIETAIRE - CA REG COMPIEGNE BASSE AUTOMNE SIREN n 200067965 Place de l'Hotel de Ville COMPIÈGNE (60200)	AQ	30	T	Le Maubon	2992	2992	
		AQ	33	T	Le Maubon	481	481	
		AQ	34	T	Le Maubon	337	337	
		AQ	35	T	Le Maubon	148	148	
		AQ	56	T	Le Maubon	1595	1595	
		AQ	57	T	Le Maubon	535	535	
		AQ	59	T	Le Maubon	456	456	
		AQ	62		Le Maubon	530	530	
		AQ	74		Le Maubon	471	471	
		AQ	76		Le Maubon	750	750	
		AR	14		La Mare A Reine	880	880	
		AR	16		La Mare A Reine	2867	2867	
					Total =		12042	

**ETAT PARCELLAIRE**  
**Liste des propriétaires**

**CSNE -**  
**TXA01 - Travaux anticipés S1 -**

CHOISY-AU-BAC

PRO PRI ETE	PROPRIETAIRE REEL (Personne physique) ou SON REPRESENTANT (Personne morale)	REFERENCE CADASTRALE					SURFACE		OBSERVATIONS (Surfaces en m ou ca)
		SECT.	N	NATUR	LIEU-DIT	SURFACE	A OCCUPER		
00011	PROPRIETAIRE - SOCIETE D'AMENAGEMENT FONCIER ET D'ETABLISSEMENT RURAL HAUTS SIREN n 927220475 10 rue de l'Ile Mystérieuse BOVES (80440)	AQ	54	T	Le Maubon	3472	3472		
		AQ	63		Le Maubon	1512	1512		
		AQ	65		Le Maubon	667	667		
		AR	9	T	La Mare A Reine	591	591		
						Total =	6242		

**CSNE -**  
**TXA01 - Travaux anticipés S1 -**

CHOISY-AU-BAC

PRO PRI ETE	PROPRIETAIRE REEL (Personne physique) ou SON REPRESENTANT (Personne morale)	REFERENCE CADASTRALE					SURFACE A OCCUPER	OBSERVATIONS (Surfaces en m ou ca)
		SECT.	N	NATUR	LIEU-DIT	SURFACE		
00012	<p>NU-PROPRIETAIRE INDIVISAIRE - Madame CAILLEUX Corinne Cécile Martine née le 14/02/1962 à CAEN (01) demeurant 16 rue du Chene CHIRY-OURSCAMP (60138)</p> <p>NU-PROPRIETAIRE INDIVISAIRE - Madame CAILLEUX Fabienne Stéphanie Cécilia née le 23/11/1967 à COMPIÈGNE (60) demeurant 43T rue de Stalingrad COMPIÈGNE (60200)</p> <p>USUFRUITIER - Monsieur CAILLEUX Michel François Clément Jean, Retraité né le 20/11/1939 à PARIS 18 (75) de Madame ALIX Josette Marthe Albertine Emilienne marié le 22/09/1961 à CAEN (14) demeurant 6b Rue De L'Aigle CHOISY AU BAC (60750)</p> <p>NU-PROPRIETAIRE INDIVISAIRE - Madame CAILLEUX Véronique Marie Marguerite née le 28/06/1964 à COMPIÈGNE (60) demeurant 85 rue romain Rolland LES LILAS (93260)</p>	AR	143		La Mare A Reine	1041	1041	
					Total =	1041		
					Total commune =	119544		

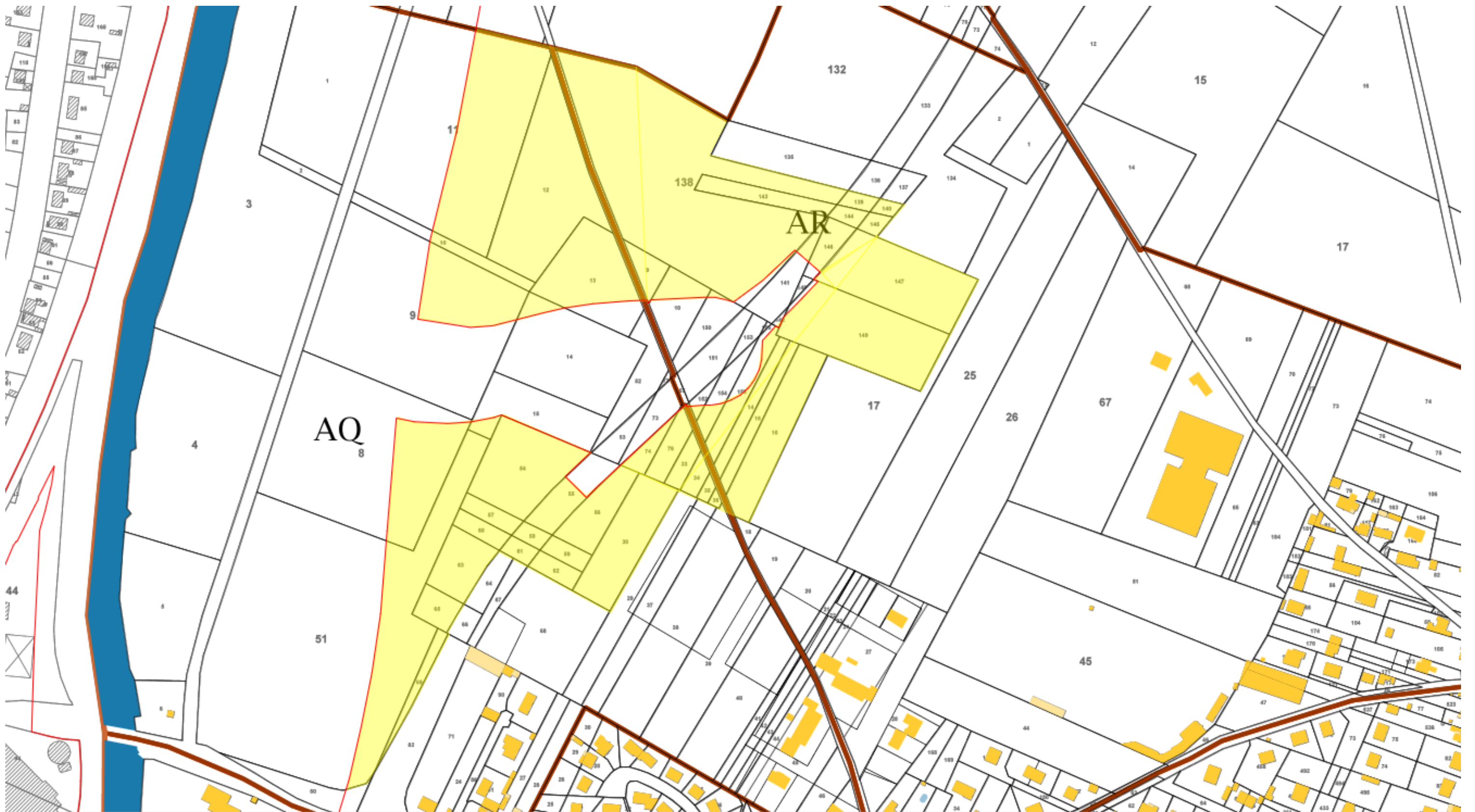

E:690 727

N:6 927 399



CHOISY-AU-BAC

[AVERTISSEMENT](#) [Contact](#) [Mentions légales](#)

**ETAT PARCELLAIRE**  
**Liste des propriétaires**

**CSNE -**  
**DAC02 - Accès déboisement S1 -**

CHOISY-AU-BAC

PRO PRI ETE	PROPRIETAIRE REEL (Personne physique) ou SON REPRESENTANT (Personne morale)	REFERENCE CADASTRALE					SURFACE		OBSERVATIONS (Surfaces en m ou ca)
		SECT.	N	NATUR	LIEU-DIT	SURFACE	A OCCUPER		
00001	PROPRIETAIRE - LAFARGEHOLCIM GRANULATS Représentée par Monsieur Pablo LIBREROS, Président Société par actions simplifiée à associé unique immatriculée au RCS de NANTERRE Inscrit(e) au SIRENE sous le numéro : 562110882 Avenue Du General De Gaulle 2 Lafarge Granulats Fran CLAMART (92140)	AA	106		La Rouillée	670	670		
		AA	107		La Rouillée	677	677		
		AA	116		La Rouillée	1428	1428		
							Total =		2775

**CSNE -**  
**DAC02 - Accès déboisement S1 -**

CHOISY-AU-BAC

PRO PRI ETE	PROPRIETAIRE REEL (Personne physique) ou SON REPRESENTANT (Personne morale)	REFERENCE CADASTRALE					SURFACE A OCCUPER	OBSERVATIONS (Surfaces en m ou ca)
		SECT.	N	NATUR	LIEU-DIT	SURFACE		
00002	PROPRIETAIRE - COMMUNE DE PLESSIS BRION BUREAU D AIDE SOCIALE Représésentée par Monsieur le Maire Collectivité publique Non immatriculée au R.C.S. Inscrit(e) au SIRENE sous le numéro : 216 004 952 Mairie LE PLESSIS BRION (60150)	AA	112		La Rouillée	1352	1352	
						Total =	1352	



CSNE -  
DAC02 - Accès déboisement S1 -

CHOISY-AU-BAC

PRO PRI ETE	PROPRIETAIRE REEL (Personne physique) ou SON REPRESENTANT (Personne morale)	REFERENCE CADASTRALE					SURFACE		OBSERVATIONS (Surfaces en m ou ca)
		SECT.	N	NATUR	LIEU-DIT	SURFACE	A OCCUPER		
00003	INDIVISAIRE & HERITIERE PRESUMEE DE Mme J. ACXEL - Madame ACXEL Christiane Claire Nelly, Retraitée née le 11/03/1949 à COMPIEGNE (60) épouse de Monsieur DUPLOYE Alain Marcel Gervais mariée le 26/06/1978 à COMPIÈGNE (60) demeurant 191 Rue Georges Clemenceau CHOISY AU BAC (60750)  INDIVISAIRE & HERITIER PRESUME DE Mme J. ACXEL - Monsieur ACXEL Jacques Gaston Clotaire, Agriculteur né le 13/06/1947 à COMPIEGNE (60) demeurant 22, Rue De L'Abreuvoir CHOISY AU BAC (60750)  INDIVISAIRE & HERITIERE PRESUMEE DE Mme J. ACXEL - Madame ACXEL Nicole Octavie Georgette, Retraitée née le 03/04/1938 à COMPIEGNE (60) épouse de Monsieur VAN WYNSBERGHE Michel Jérôme mariée le 01/09/1959 à CHOISY-AU-BAC (60) demeurant 197 Rue Robert Leclerc CHOISY AU BAC (60750)  INDIVISAIRE DECEDEE - Madame BONNET Jeannine Marie-Louise, Retraitée née le 30/08/1921 à CATIGNY (60) de Monsieur ACXEL Roland Robert mariée le 03/02/1941 à CATIGNY (60) demeurant 22 Rue De L'Abreuvoir CHOISY AU BAC (60750)	AA	42	BP	La Rouillee	2541	1900		
		AA	91	T	La Rouillee	9680	7533		
							Total =		9433

**ETAT PARCELLAIRE**  
**Liste des propriétaires**

**CSNE -**  
**DAC02 - Accès déboisement S1 -**

CHOISY-AU-BAC

PRO PRI ETE	PROPRIETAIRE REEL (Personne physique) ou SON REPRESENTANT (Personne morale)	REFERENCE CADASTRALE					SURFACE		OBSERVATIONS (Surfaces en m ou ca)
		SECT.	N	NATUR	LIEU-DIT	SURFACE	A OCCUPER		
00004	PROPRIETAIRE - Monsieur JUSTICE Marc Fernand Arthur, Profession inconnue né le 24/06/1958 à COMPIEGNE (60) demeurant 85 Rue De La Taillette CHEVINCOURT (60150)	AA	43	T	La Rouillee	1400	1011		
		AA	48	T	La Rouillee	15128	3196		
		AO	9		La Bouche d'Oise	2914	2914		
		AO	118		La Bouche d'Oise	8730	8730		
					Total =		15851		

**CSNE -**  
**DAC02 - Accès déboisement S1 -**

CHOISY-AU-BAC

PRO PRI ETE	PROPRIETAIRE REEL (Personne physique) ou SON REPRESENTANT (Personne morale)	REFERENCE CADASTRALE					SURFACE		OBSERVATIONS (Surfaces en m ou ca)
		SECT.	N	NATUR	LIEU-DIT	SURFACE	A OCCUPER		
00005	INDIVISAIRE - Madame JUSTICE Agnès Jacqueline Mireille, Profession inconnue née le 23/07/1963 à COMPIEGNE (60) demeurant Appartement 38 387 Rue Du 8 Mai 1945 MARGNY LES COMPIEGNE (60280)	AA	105		La Rouillée	2178	2178		
		AA	113		La Rouillée	516	516		
		AA	114		La Rouillée	567	567		
		AO	148		La Bouche d'Oise	4767	4767		
	INDIVISAIRRE - Monsieur JUSTICE Marc Fernand Arthur, Profession inconnue né le 24/06/1958 à COMPIEGNE (60) demeurant 85 Rue De La Taillette CHEVINCOURT (60150)								
	INDIVISAIRE DECEDE - Monsieur JUSTICE Robert Alfred Léonard, Retraité né le 28/01/1928 à CHOISY AU BAC (60) de Madame MORTIER Simone Georgina Blanche marié le 29/04/1957 à LONGUEIL-ANNEL (60) demeurant 4 Pl De La Mairie LONGUEIL ANNEL (60150)								
					Total =	8028			

**CSNE -**  
**DAC02 - Accès déboisement S1 -**

CHOISY-AU-BAC

PRO PRI ETE	PROPRIETAIRE REEL (Personne physique) ou SON REPRESENTANT (Personne morale)	REFERENCE CADASTRALE					SURFACE A OCCUPER	OBSERVATIONS (Surfaces en m ou ca)
		SECT.	N	NATUR	LIEU-DIT	SURFACE		
00006	INDIVISAIRE - Madame DABONCOURT Sandrine Arlette Simone, Profession inconnue née le 26/05/1966 à PARIS 15 (75) demeurant 40 Rue Notre-Dame De Nazareth PARIS (75003)  INDIVISAIRE - Madame DABONCOURT Sophie Bernadette Ginette, Profession inconnue née le 04/05/1971 à TOULOUSE (31) demeurant 2237 Rte De Montricoux CAUSSADE (82300)	AA	82	T	La Rouillee	4204	4158	
						Total =	4158	

**ETAT PARCELLAIRE**  
**Liste des propriétaires**

**CSNE -**  
**DAC02 - Accès déboisement S1 -**

CHOISY-AU-BAC

PRO PRI ETE	PROPRIETAIRE REEL (Personne physique) ou SON REPRESENTANT (Personne morale)	REFERENCE CADASTRALE					SURFACE A OCCUPER	OBSERVATIONS (Surfaces en m ou ca)
		SECT.	N	NATUR	LIEU-DIT	SURFACE		
00007	PROPRIETAIRE DECEDEE - Madame BONNET Jeannine Marie-Louise, Retraitée née le 30/08/1921 à CATIGNY (60) de Monsieur ACXEL Roland Robert mariée le 03/02/1941 à CATIGNY (60) demeurant 22 Rue De L'Abreuvoir CHOISY AU BAC (60750)	AA	83	T	La Rouillee	2600	226	
						Total =	226	

**ETAT PARCELLAIRE**  
**Liste des propriétaires**

**CSNE -**  
**DAC02 - Accès déboisement S1 -**

CHOISY-AU-BAC

PRO PRI ETE	PROPRIETAIRE REEL (Personne physique) ou SON REPRESENTANT (Personne morale)	REFERENCE CADASTRALE					SURFACE		OBSERVATIONS (Surfaces en m ou ca)
		SECT.	N	NATUR	LIEU-DIT	SURFACE	A OCCUPER		
00008	PROPRIETAIRE - ETAT PAR DIRECTION DE L IMMOBILIER DE L ETAT 2 Rue Moliere Bp 80323 BEAUVAIS CEDEX (60021)	AA	110		La Rouillée	4150	4150		
		AA	111		La Rouillée	837	837		
		AO	116	T	La Bouche D'Oise	58037	53540		
							Total =		58527

**ETAT PARCELLAIRE**  
**Liste des propriétaires**

**CSNE -**  
**DAC02 - Accès déboisement S1 -**

CHOISY-AU-BAC

PRO PRI ETE	PROPRIETAIRE REEL (Personne physique) ou SON REPRESENTANT (Personne morale)	REFERENCE CADASTRALE					SURFACE	OBSERVATIONS (Surfaces en m ou ca)
		SECT.	N	NATUR	LIEU-DIT	SURFACE	OCCUPER	
00009	PROPRIETAIRE - Madame DE MAIGRET Eliane Jacqueline Marie Odette, Retraitée née le 11/08/1933 à NANCY (54) épouse de Monsieur BARBAT DU CLOSEL Alain Raymond Charles mariée le 21/10/1954 à PARIS 17 (75) demeurant 18 Rue Hoche VERSAILLES (78000)	AO	144		La Bouche d'Oise	248	248	
						Total =	248	

**CSNE -**  
**DAC02 - Accès déboisement S1 -**

CHOISY-AU-BAC

PRO PRI ETE	PROPRIETAIRE REEL (Personne physique) ou SON REPRESENTANT (Personne morale)	REFERENCE CADASTRALE					SURFACE A OCCUPER	OBSERVATIONS (Surfaces en m ou ca)
		SECT.	N	NATUR	LIEU-DIT	SURFACE		
00010	<p>INDIVISAIRE - Monsieur ACXEL Eric Jacques Eugene né le 07/05/1959 à COMPIÈGNE (60) demeurant Chez Mme BREYTON 4 Lotissement Mamosa RAVINE DES CABRIS (97432)</p> <p>INDIVISAIRE - Madame ACXEL Sophie Marguerite Simone née le 18/05/1963 à COMPIÈGNE (60) épouse de Monsieur LECLERCQ Frédéric demeurant Les Fontenettes THIL-SUR-ARROUX (71190)</p> <p>INDIVISAIRE - Madame LANVIN Françoise Léonie Suzanne née le 04/02/1935 à TRACY-LE-MONT (60) épouse de Monsieur ACXEL demeurant 25 avenue du Président Georges Clémenceau COMPIÈGNE (60200)</p>	AA	94		La Rouillée	8273	8273	
						Total =	8273	



**CSNE -**  
**DAC02 - Accès déboisement S1 -**

CHOISY-AU-BAC

PRO PRI ETE	PROPRIETAIRE REEL (Personne physique) ou SON REPRESENTANT (Personne morale)	REFERENCE CADASTRALE					SURFACE A OCCUPER	OBSERVATIONS (Surfaces en m ou ca)
		SECT.	N	NATUR	LIEU-DIT	SURFACE		
00011	PROPRIETAIRE - SOCIETE D'AMENAGEMENT FONCIER ET D'ETABLISSEMENT RURAL HAUTS SIREN n 927220475 10 rue de l'Ile Mystérieuse BOVES (80440)	AA	108		La Rouillée	660	660	
		AA	109		La Rouillée	661	661	
		AA	115		La Rouillée	4077	4077	
							Total =	
						Total commune =	114269	
						Total général =	114269	

SCRIBE Occupation Temporaire ©

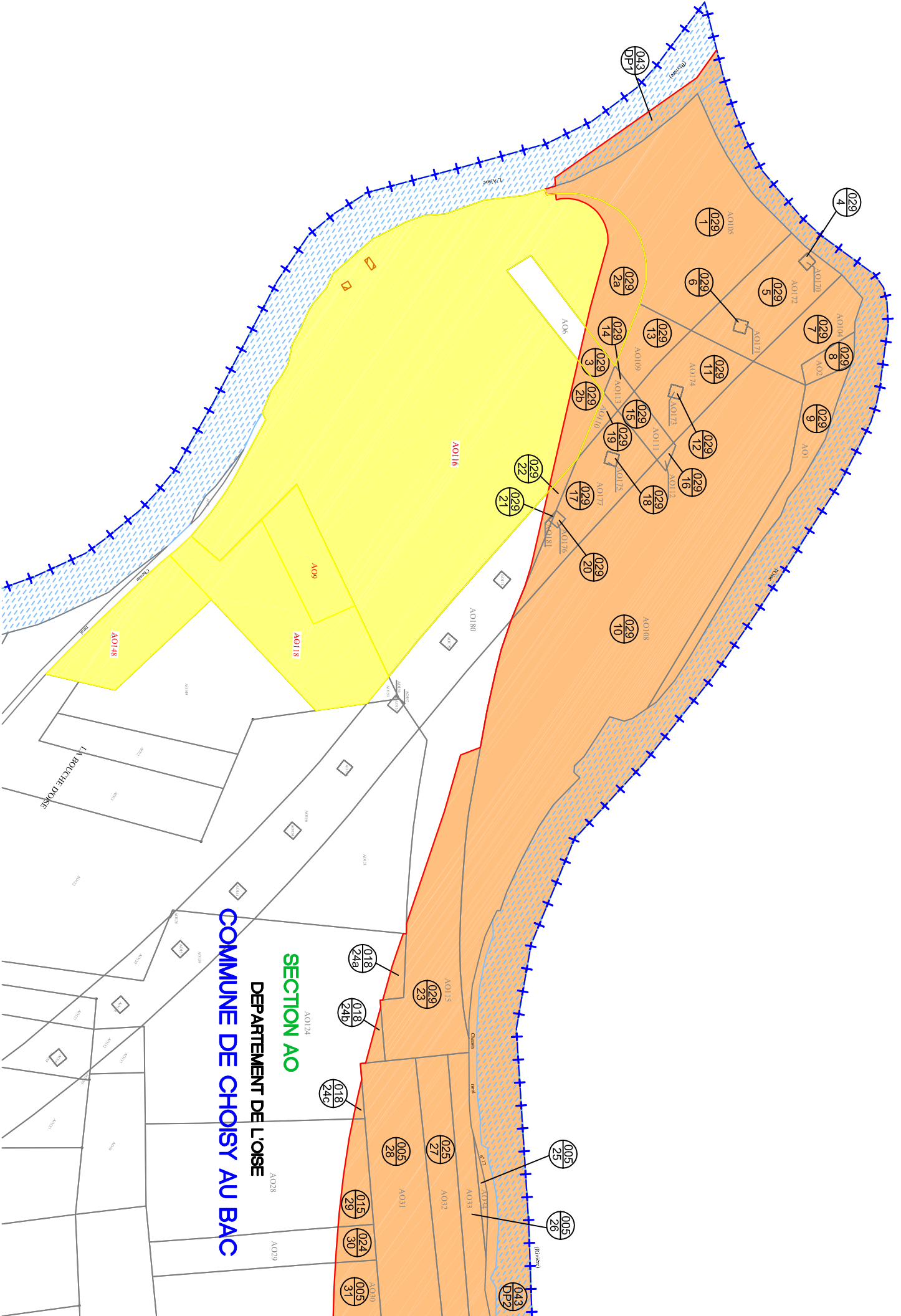

**SECTION AO**  
**DEPARTEMENT DE LOISE**  
**COMMUNE DE CHOISY AU BAC**

029  
4

029  
1

029  
6

029  
7

029  
11

029  
12

029  
16

029  
18

029  
10

029  
20

029  
17

029  
19

029  
15

029  
14

029  
28

029  
13

029  
3

029  
25

029  
27

006  
28

013  
29

024  
30

005  
31

029  
22

029  
21

029  
23

018  
24a

018  
24b

018  
24c

005  
25

005  
26

043  
DP2

043  
DP3

043  
DP2

043  
DP2

043  
DP2

043  
DP2

043  
DP2

043  
DP2

043  
DP2

043  
DP2

AOI16

AOI09

AOI18

AOI24

AOI28

AOI29

AOI15

AOI33

AOI32

AOI31

AOI30

AOI05

AOI06

AOI07

AOI08

AOI09

AOI10

AOI11

AOI12

AOI13

AOI14

AOI15

AOI16

AOI17

AOI18

AOI19

AOI20

AOI21

AOI22

AOI23

AOI24

AOI25

AOI04

AOI05

AOI06

AOI07

AOI08

AOI09

AOI10

AOI11

AOI12

AOI13

AOI14

AOI15

AOI16

AOI17

AOI18

AOI19

AOI20

AOI21

AOI22

AOI23

AOI24

AOI02

AOI03

AOI04

AOI05

AOI06

AOI07

AOI08

AOI09

AOI10

AOI11

AOI12

AOI13

AOI14

AOI15

AOI16

AOI17

AOI18

AOI19

AOI20

AOI21

AOI22

AOI01

AOI02

AOI03

AOI04

AOI05

AOI06

AOI07

AOI08

AOI09

AOI10

AOI11

AOI12

AOI13

AOI14

AOI15

AOI16

AOI17

AOI18

AOI19

AOI20

AOI21

AOI01

AOI02

AOI03

AOI04

AOI05

AOI06

AOI07

AOI08

AOI09

AOI10

AOI11

AOI12

AOI13

AOI14

AOI15

AOI16

AOI17

AOI18

AOI19

AOI20

AOI21

AOI01

AOI02

AOI03

AOI04

AOI05

AOI06

AOI07

AOI08

AOI09

AOI10

AOI11

AOI12

AOI13

AOI14

AOI15

AOI16

AOI17

AOI18

AOI19

AOI20

AOI21

AOI01

AOI02

AOI03

AOI04

AOI05

AOI06

AOI07

AOI08

AOI09

AOI10

AOI11

AOI12

AOI13

AOI14

AOI15

AOI16

AOI17

AOI18

AOI19

AOI20

AOI21

AOI01

AOI02

AOI03

AOI04

AOI05

AOI06

AOI07

AOI08

AOI09

AOI10

AOI11

AOI12

AOI13

AOI14

AOI15

AOI16

AOI17

AOI18

AOI19

AOI20

AOI21

AOI01

AOI02

AOI03

AOI04

AOI05

AOI06

AOI07

AOI08

AOI09

AOI10

AOI11

AOI12

AOI13

AOI14

AOI15

AOI16

AOI17

AOI18

AOI19

AOI20

AOI21

AOI01

AOI02

AOI03

AOI04

AOI05

AOI06

AOI07

AOI08

AOI09

AOI10

AOI11

AOI12

AOI13

AOI14

AOI15

AOI16

AOI17

AOI18

AOI19

AOI20

AOI21

AOI01

AOI02

AOI03

AOI04

AOI05

AOI06

AOI07

AOI08

AOI09

AOI10

AOI11

AOI12

AOI13

AOI14

AOI15

AOI16

AOI17

AOI18

AOI19

AOI20

AOI21

AOI01

AOI02

AOI03

AOI04

018 24a  
018 24b  
018 24c  
015 29  
024 30  
005 31

SECTION AO

DEPARTEMENT DE L'OISE

COMMUNE DE CHOISY AU BAC



A0022

DEPARTEMENT DE L'ORSE  
COMMUNE DE CHOISY AU BAC

SECTION AA

SECTION AA

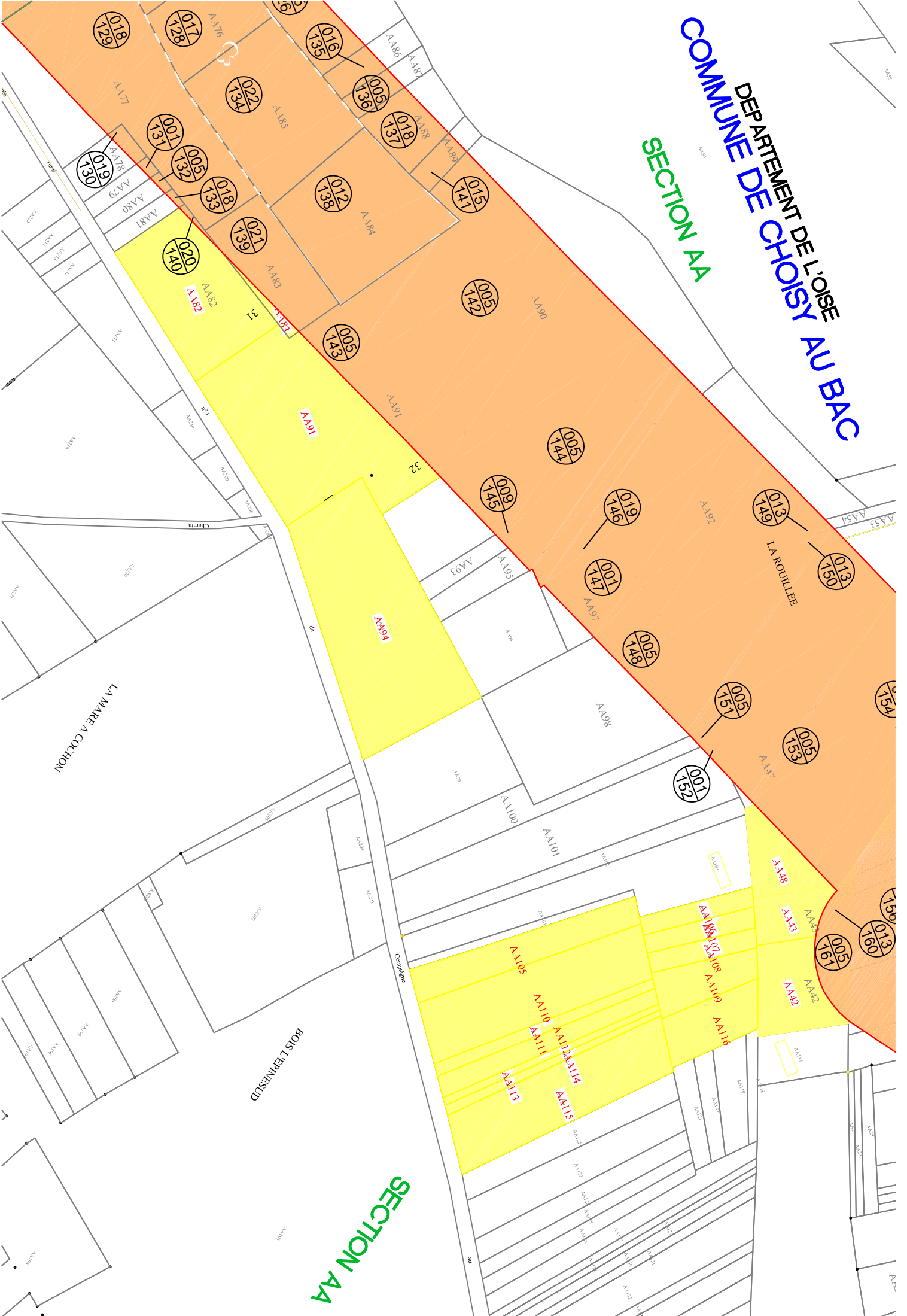

LA MAIRE A COCQON

BOIS L'EPINESUD

LA ROUILLEE